STRANGE

217 bis

EDITIONS LUG

6, rue Emile-Zola
69288 LYON Cedex 02

SOMMAIRE:

P. 3 — LES FANTASTIQUES

P. 23 — CRYSTAL ET VIF ARGENT

P. 30 — LES VENGEURS

P. 59 — MARVEL de A à Z

P. 72 — LES PIONNIERS DE L'IMPOSSIBLE

© 1970 - 1969 - 1974 - 1980 - Marvel Entertainment Group Inc.
© 1988 Editions Lug. Tous droits réservés. Les personnages de ce numéro et leurs caractères distinctifs sont la propriété du Marvel Entertainment Group Inc. et cette publication est sous licence du Marvel Entertainment Group Inc.

FANTASTIC FOUR KING-SIZE
10
1973
02478
35¢
KING-SIZE
MARVEL COMICS GROUP
SPECIAL ISSUE!
APPROVED BY THE COMICS CODE AUTHORITY
Fantastic Four
TM
STOP!
THIS MARRIAGE WILL NOT TAKE PLACE!
SO SAY WE ALL!
THIS IS IT! THE BIGGEST BADDEST ARRAY OF GUEST STARS AND SUPER-VILLAINS EVER ASSEMBLED IN ONE MIGHTY MAG!
2 OF THE F.F.'s GREATEST SAGAS!
THE WEDDING OF SUE AND REED
PLUS: THE ORIGINAL HUMAN TORCH RETURNS!

ILS SE MARIENT! POUR LE MEILLEUR... ET POUR LE PIRE!

Vous avez vu mourir de nombreux héros, mais cette fois-ci, place à l'amour... à la joie... à la fête, puisque ce numéro est consacré aux mariages. Ceci montre bien que nos héros de papier ont une âme... et un coeur!

Ce sont Red Richards et Jane Storm qui ouvrent le ban. L'événement, qui a dû défrayer la chronique du coeur des revues spécialisées, vous est conté par Stan Lee et Jack Kirby. Il a été relaté pour la première fois dans FANTASTIC FOUR 101, datant d'août 1970 et réédité en 1973 dans KING SIZE FANTASTIC FOUR N. 10, dont nous avons déniché la couverture. Rien qu'en regardent cette couverture vous comprendrez que ce mariage n'eut rien de conventionnel!

Nous vous avons laissés en plein suspense dans STRANGE 211 BIS, avec la décision de la Guêpe d'épouser ce malotru de Pourpoint Jaune, venu d'on ne sait où et se vantant, en plus, d'avoir éliminé

Hank Pym, alias l'Homme Fourmi, Giant Man et Goliath, son éternel fiancé.

Le mystère sera éclairci dans cet épisode de AVENGERS 60, datant de janvier 1969, grâce à Roy Thomas et à John Buscema. Ce fut, nous pouvons vous l'assurer, un mariage fou... fou... fou... digne des Marx Brothers!

Plus calme, mais après bien des péripéties contées dans NOVA 60, fut le mariage de Crystal et Vif Argent, célébré en grande pompe dans FANTASTIC FOUR 150, en septembre 1974, au grand refuge des Inhumains. Sortez vos mouchoirs, car Johnny Storm, la Torche Humaine, en eut le coeur brisé. Gerry Conway et Rich Buckler nous en ont transmis de fabuleuses images.

Notre dernière histoire, tirée de MARVEL TEAM UP N. 100 de décembre 1980, est celle d'une rencontre entre Tornade et la Panthère Noire qui leur a laissé au coeur le regret de ce qui aurait pu être . Une rencontre dont Chris Claremont et John Byrne nous ont révélé le secret.

Après toutes ces festivités, nous vous donnons rendez-vous dans STRANGE 220 BIS, pour LES ORIGINES DE GALACTUS!

25e ÉPISODE -

LES FANTASTIQUES

VENT DE FOLIE au BAXTER BUILDING!

LE SUPER SPECTACLE LE PLUS SENSATIONNEL QU'OEIL HUMAIN AIT JAMAIS PU CONTEMPLER!

ÉCRIT PAR STAN LEE
DESSINÉ PAR JACK KIRBY-

5 CENTS FINAL EDITION DAILY PRESS

SECTION 1 — "A Newspaper Dedicated to Worldwide Unity and Concord" — Date: 1964-65

AUJOURD'HUI LES CLOCHES SONNENT POUR LE MARIAGE de RED et JANE!

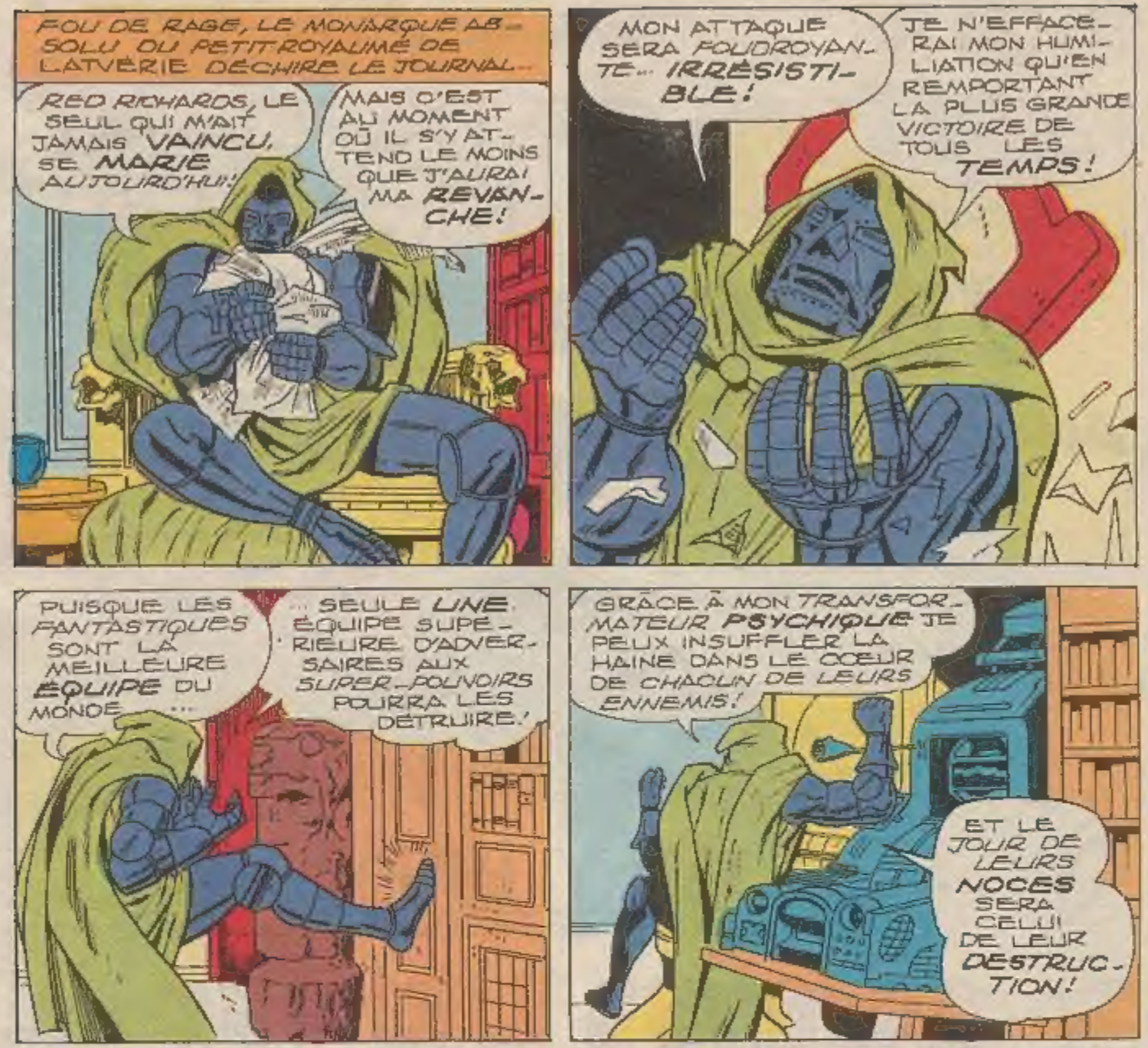
FOU DE RAGE, LE MONARQUE ABSOLU DU PETIT ROYAUME DE LATVÉRIE DÉCHIRE LE JOURNAL...
RED RICHARDS, LE SEUL QUI M'AIT JAMAIS VAINCU, SE MARIE AUJOURD'HUI!
MAIS C'EST AU MOMENT OÙ IL S'Y ATTEND LE MOINS QUE J'AURAI MA REVANCHE!
MON ATTAQUE SERA FOUDROYANTE... IRRÉSISTIBLE!
JE N'EFFACERAI MON HUMILIATION QU'EN REMPORTANT LA PLUS GRANDE VICTOIRE DE TOUS LES TEMPS!
PUISQUE LES FANTASTIQUES SONT LA MEILLEURE ÉQUIPE DU MONDE...
... SEULE UNE ÉQUIPE SUPÉRIEURE D'ADVERSAIRES AUX SUPER-POUVOIRS POURRA LES DÉTRUIRE!
GRÂCE À MON TRANSFORMATEUR PSYCHIQUE JE PEUX INSUFFLER LA HAINE DANS LE CŒUR DE CHACUN DE LEURS ENNEMIS!
ET LE JOUR DE LEURS NOCES SERA CELUI DE LEUR DESTRUCTION!

CEPENDANT, À NEW-YORK, LA FOULE S'EST RÉUNIE DEVANT LE BAXTER BUILDING... DANS L'ESPOIR D'APERCEVOIR LES CÉLÉBRITÉS MONDIALES INVITÉES À L'UN DES MARIAGES LES PLUS ATTENDUS DE L'HISTOIRE...
PLACE AUX CAMÉRAS DE LA T.V.!
C'EST POUR VOUS QUE NOUS FAISONS CE REPORTAGE!
FILME UN AUTRE PLAN DE FOULE, CHARLIE!
PAR ICI, MONSIEUR LE SÉNATEUR!
BAXTER BUILDING
CLUB DES FANS 4 DES FANTASTIQUES BROOKLYN CHAPTER
VIVE RED ET JANE
TOUTE LA VILLE EST DEHORS, AUJOURD'HUI!
8

NOTE PERSONNELLE DE STAN ET JACK : SI VOUS ÊTES SNOBS, VOUS ALLEZ ÊTRE SERVIS ! PRÊTS ? ALLONS-Y...
SALUT STARK ! JE CROYAIS QU'ON NE PORTAIT CES GALURES QUE DANS LES DESSINS ANIMÉS !
JE L'AI SORTI DE LA NAPHTALINE POUR LA CIRCONSTANCE !
BONJOUR, MONSIEUR... EUH... CHOSE !
OH, HEDY, N'EST-CE PAS TONY STARK ?
SÛREMENT, DAISY ! MAIS VIENS, TÂCHONS D'APERCEVOIR AUSSI LES X-MEN !
ON DEMANDE DAREDEVIL ! ON DEMANDE DAREDEVIL !
CEPENDANT, IGNORÉ DE LA FOULE, LE MAÎTRE DES MALÉFICES EST LÀ, UNE PETITE FIGURINE À LA MAIN...
PERSONNE NE SE DOUTE QUE L'INVITÉ SUIVANT EST SOUS MON CONTRÔLE !
ENCORE UN AUTRE V.I.P. ! ILS SE RESSEMBLENT TOUS AVEC CES COSTARDS !
JE VAIS LUI SERRER LA PINCE, IL S'EN VANTERA JUSQU'À LA FIN DE SES JOURS !
HALTE ! NE LUI TOUCHE PAS LA MAIN !
BRAVO, LES GARS ! NOUS L'AVONS EU À TEMPS !
MAIS... QUE SE PASSE-T-IL ?
LE VOILÀ ARRÊTÉ POUR LONG-TEMPS, COLONEL FURY !
LA CAMÉRA CACHÉE DU SHIELD A RADIOGRAPHIÉ SON CERVEAU ! REGARDEZ... UN AUTRE ESPRIT LE CONTRÔLE !
ET ALORS ?!
3

SANS LES AGENTS DE FURY, LA CHOSE AURAIT TOUCHÉ LA MAIN DE MON SUJET QUI LUI AURAIT INJECTÉ UN POISON MORTEL!
J'AVAIS JURÉ DE NE PLUS ATTAQUER LES FANTASTIQUES... ET POURTANT JE ME SENS FORCÉ DE LE FAIRE ... COMME SI QUELQU'UN ME CONTRÔLAIT!*
*- CE QUELQU'UN EST LE Dr FATALIS, MAIS LE MAÎTRE DES MALÉFICES L'IGNORE! - STAN -

JE ME SENS ENTOURÉ D'UNE AURA MALÉFIQUE... UNE FORCE PUISSANTE SEMBLE AGIR EN SECRET ET M'OBLIGE À ATTAQUER LES FANTASTIQUES JUSQU'À LEUR DESTRUCTION FINALE!

AH! LA VOIE EST LIBRE MAINTENANT MES TROIS BEAUTÉS!
L'HEURE EST VENUE POUR LE FANTÔME ROUGE ET SES SUPER-SINGES D'ACHEVER CE QUI FUT COMMENCÉ IL Y A DES MOIS!
L'ANÉANTISSEMENT DES FANTASTIQUES!

CEPENDANT, DANS LE HALL LUXUEUX DU BAXTER BUILDING...
QU'EST-CE QUI NE VA PAS, MR GRIMM?
FAUT QUE JE PRÉVIENNE STRETCHO QU'ON VA NOUS ATTAQUER AUJOURD'HUI!

NON... J'PEUX PAS FAIRE ÇA... LE JOUR DE SON MARIAGE! QUE FERIEZ-VOUS À MA PLACE, PROFESSEUR XAVIER?
RESTEZ EN ALERTE, MON AMI!
MON CERVEAU DE MUTANT SENT UN DANGER!

AU MÊME MOMENT...
REGARDEZ! UNE FOREUSE PERCE LE SOL DU HALL!
ARRIÈRE PROFESSEUR! SI C'EST BIEN CE QUE JE PENSE ...
WHOOPP
4

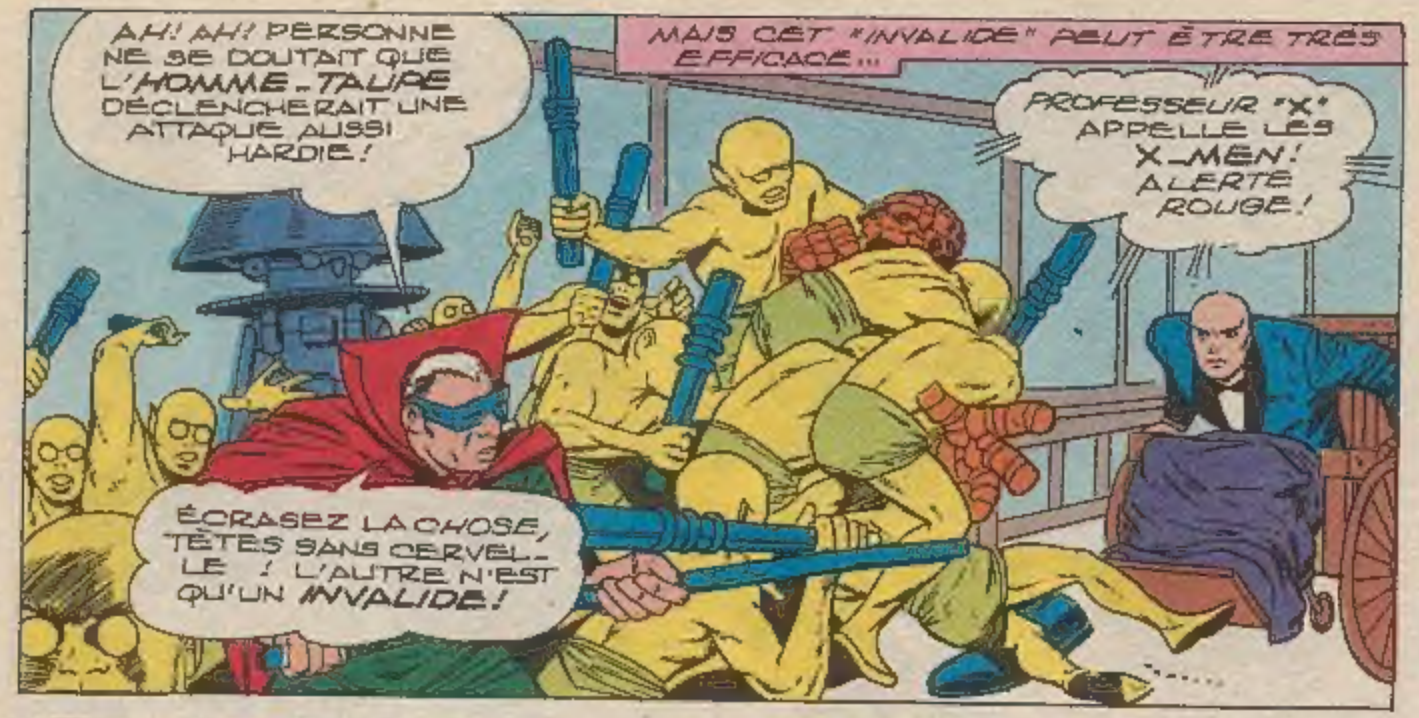
AH! AH! PERSONNE NE SE DOUTAIT QUE L'HOMME-TAUPE DÉCLENCHERAIT UNE ATTAQUE AUSSI HARDIE!
MAIS CET "INVALIDE" PEUT ÊTRE TRÈS EFFICACE...
PROFESSEUR "X" APPELLE LES X-MEN! ALERTE ROUGE!
ÉCRASEZ LA CHOSE, TÊTES SANS CERVELLE! L'AUTRE N'EST QU'UN INVALIDE!

VITE! LE PROFESSEUR A BESOIN DE NOUS!
MAIS QUI OSERAIT NOUS MENACER MAINTENANT?
PLUS VITE! ...
... CE N'EST PAS AVEC DES PAROLES QUE NOUS VAINCRONS!

LES X-MEN! MON STICK PARALYSANT VOUS ARRÊTERA!
MAIS... JAMAIS PERSONNE N'A PU L'ESQUIVER!
C'EST QU'IL N'Y A QU'UN FAUVE!

JE LE MAINTIENDRAI TÉLÉKINÉSIQUEMENT EN L'AIR JUSQU'À CE QUE NOUS TROUVIONS UN PLAN DE BATAILLE!
IL FAUT QUE JE STOPPE L'ATTAQUE DE CES SUB TERRIENS!

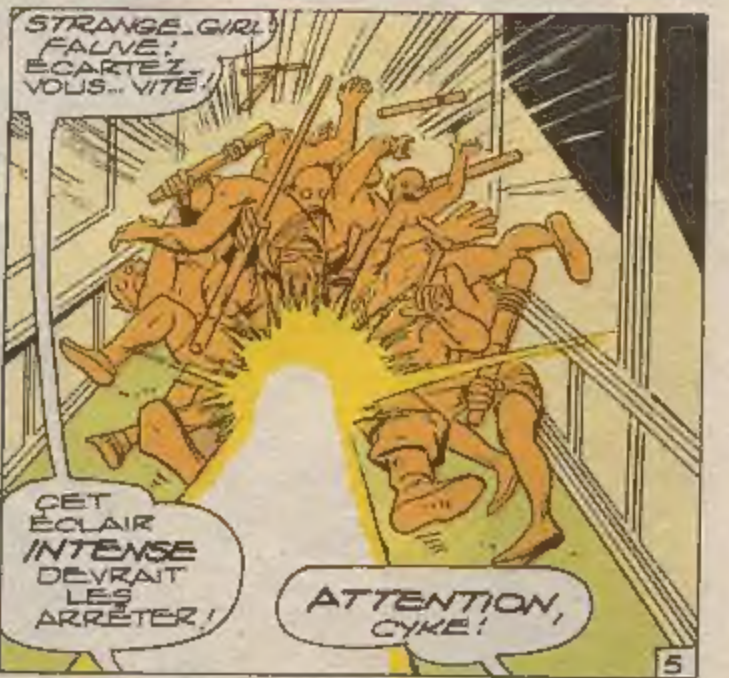
STRANGE-GIRL! FAUVE! ÉCARTEZ VOUS... VITE!
CET ÉCLAIR INTENSE DEVRAIT LES ARRÊTER!
ATTENTION, CYKE!

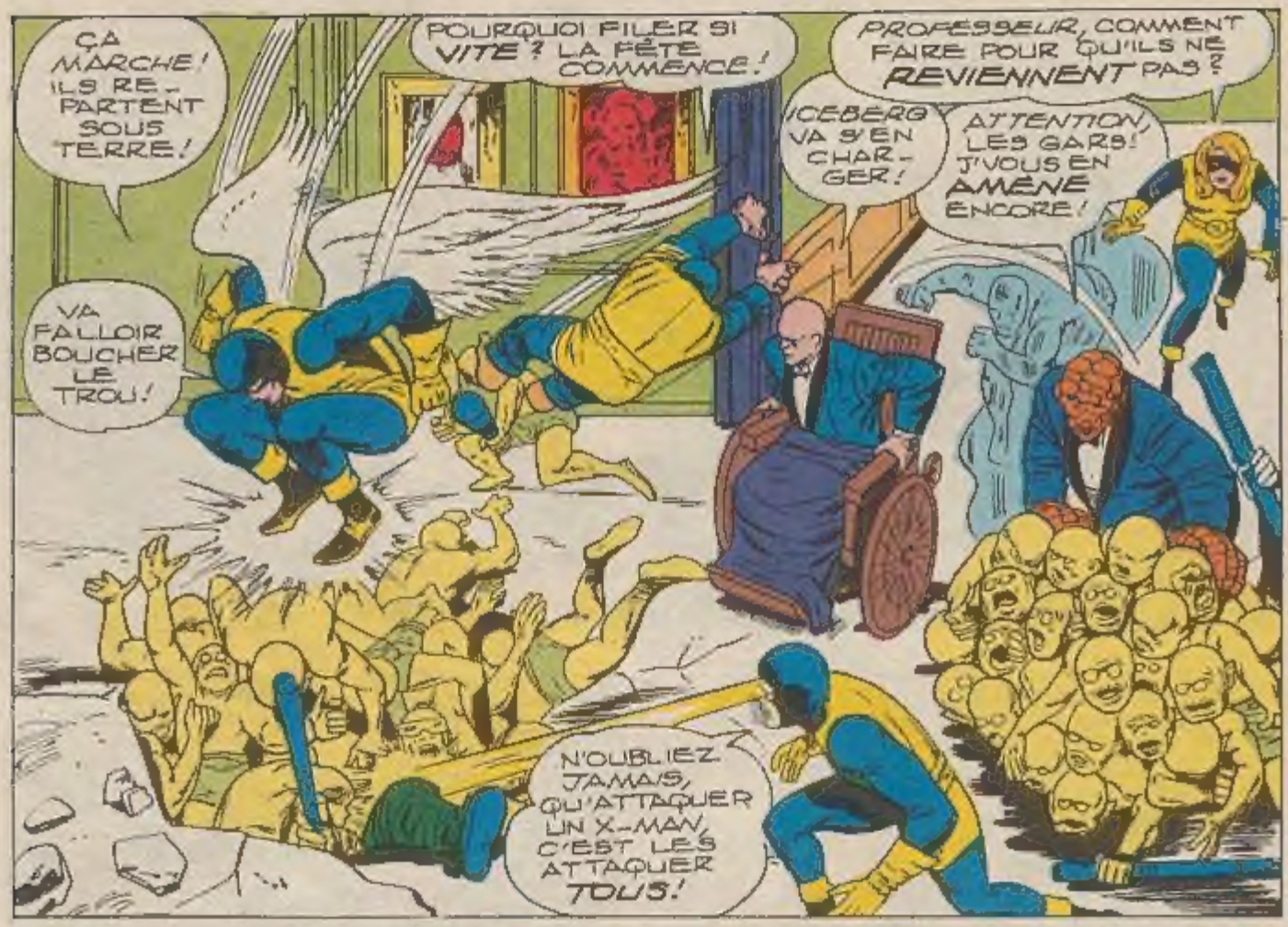
ÇA MARCHE! ILS RE-PARTENT SOUS TERRE!
POURQUOI FILER SI VITE? LA FÊTE COMMENCE!
PROFESSEUR, COMMENT FAIRE POUR QU'ILS NE REVIENNENT PAS?
ICEBERG VA S'EN CHARGER!
ATTENTION, LES GARS! J'VOUS EN AMÈNE ENCORE!
VA FALLOIR BOUCHER LE TROU!
N'OUBLIEZ JAMAIS, QU'ATTAQUER UN X-MAN, C'EST LES ATTAQUER TOUS!

LÀ! CETTE MASSE DE GLACE VA BOUCHER L'OUVERTURE!
FAIS GAFFE DE NE PAS ÉCLA-BOUSSER MON HABIT DE LOCA-TION, PETIT! ET VOUS, ASSUREZ-VOUS QUE L'HOMME-TAUPE RESTE BIEN LÀ-DESSOUS!

MAINTENANT, PLUS DE PROBLÈME... IL FAUT QUE JE PRÉVIENNE RED!
HÉ, STRETCH! OÙ DIABLE TE CACHES-TU?

OH NON! AU SECOURS... AU SECOURS!
UN CRI!
ET... ON AURAIT DIT ALICIA!
CRASH!
JE T'ATTENDAIS CHOSE... ET MON BABOUIN DRESSÉ AUSSI! ...
.... AVEC UN ELECTRO-CHOC DE HAUT VOLTAGE!
;;ONNHH!;;
QUE SIGNIFIE CE CRI... CE BRUIT?
BEN... QUE SE PAS..? LES SUPER-SINGES DU FANTÔME ROUGE!
RED CHÉRI, VITE! JE LES RETIENS TANT QUE JE PEUX AVEC MON CHAMP DE FORCE!
N'AIE PAS PEUR, ALICIA! TOUT IRA BIEN MAINTENANT!
MAINTENANT QUE MON ORANG-OUTANG T'A IMMOBILISÉ, RICHARDS, NOUS AVONS UN VIEUX COMPTE À RÉGLER!
SI TU LEUR FAIS DU MAL, JE...
TANT QUE LA TORCHE...
... PEUT S'ENFLAMMER... IL NE FERA DE MAL À PERSONNE!
TU OUBLIES QUE LE FEU NE PEUT AFFECTER LE CORPS IMMATÉRIEL DU FANTÔME ROUGE!
IL FAUT QUE JE ME LIBÈRE!
OH! QUE VAIS-JE FAIRE?
7

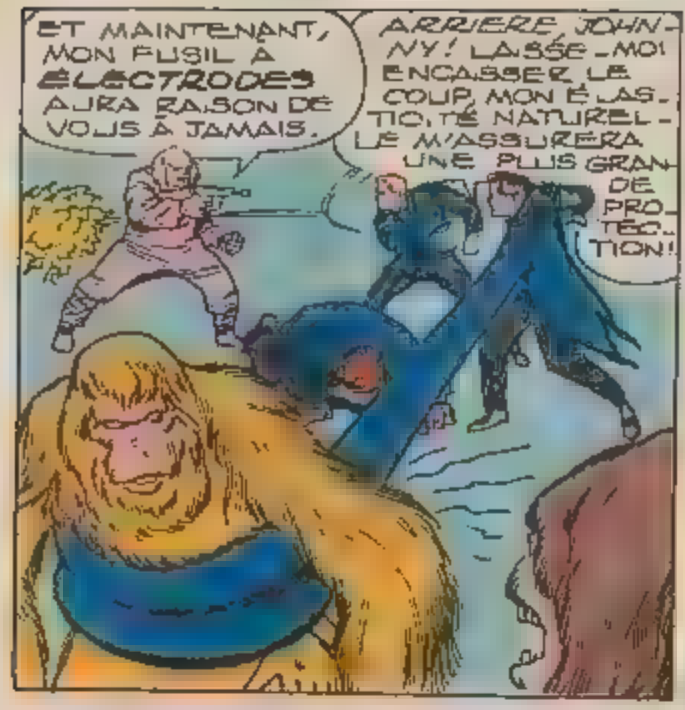
ET MAINTENANT, MON FUSIL À ÉLECTRODES AURA RAISON DE VOUS À JAMAIS.
ARRIÈRE JOHNNY! LAISSE-MOI ENCAISSER LE COUP, MON ÉLASTICITÉ NATURELLE M'ASSURERA UNE PLUS GRANDE PROTECTION!

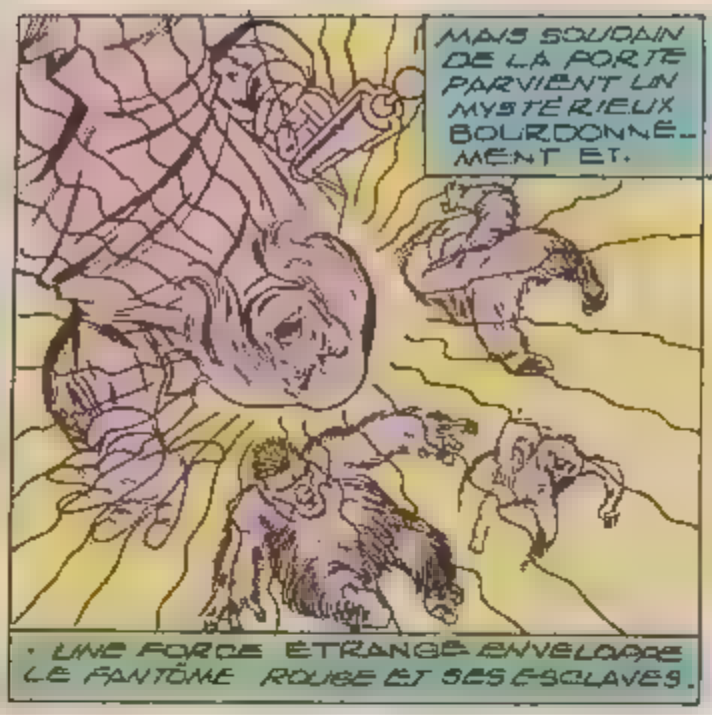
MAIS SOUDAIN DE LA PORTE PARVIENT UN MYSTÉRIEUX BOURDONNEMENT ET...
UNE FORCE ÉTRANGE ENVELOPPE LE FANTÔME ROUGE ET SES ESCLAVES.

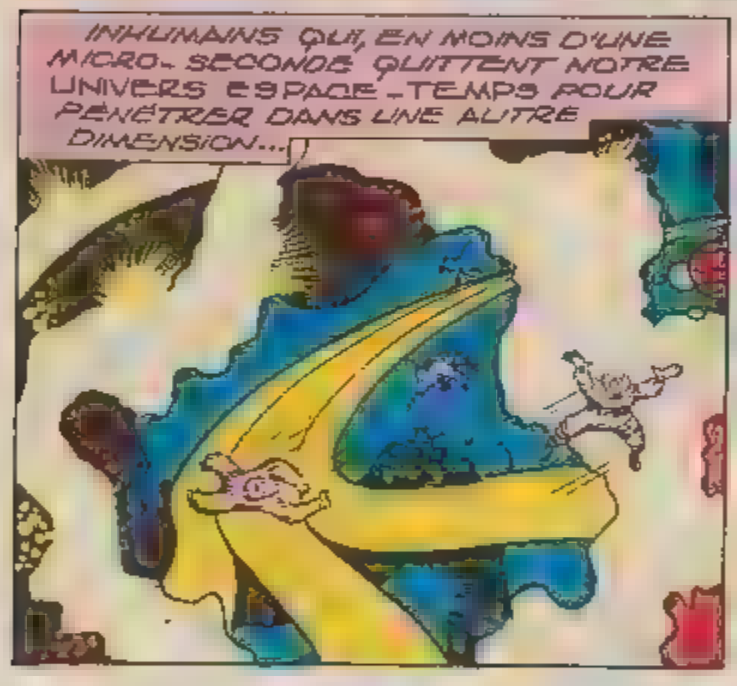
INHUMAINS QUI, EN MOINS D'UNE MICRO-SECONDE QUITTENT NOTRE UNIVERS ESPACE-TEMPS POUR PÉNÉTRER DANS UNE AUTRE DIMENSION...

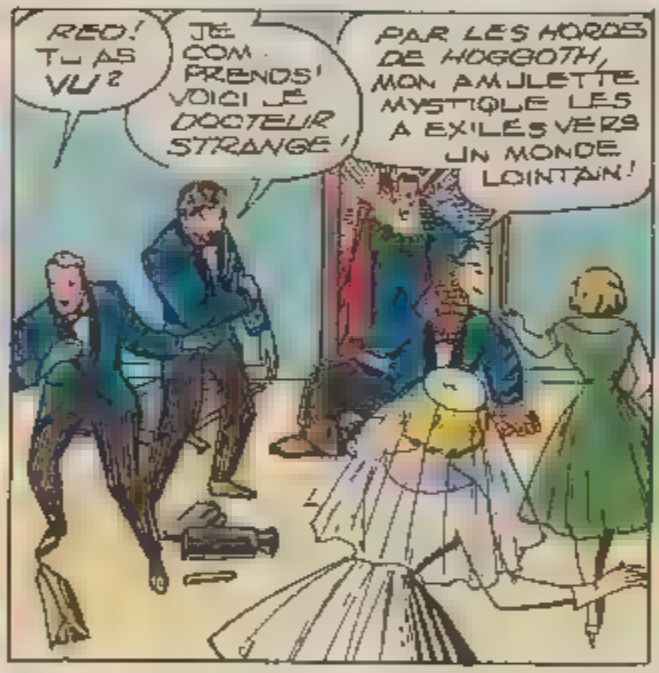
RED! TU AS VU?
JE COMPRENDS! VOICI LE DOCTEUR STRANGE,
PAR LES HORDES DE HOGGOTH, MON AMULETTE MYSTIQUE LES A EXILÉS VERS UN MONDE LOINTAIN!

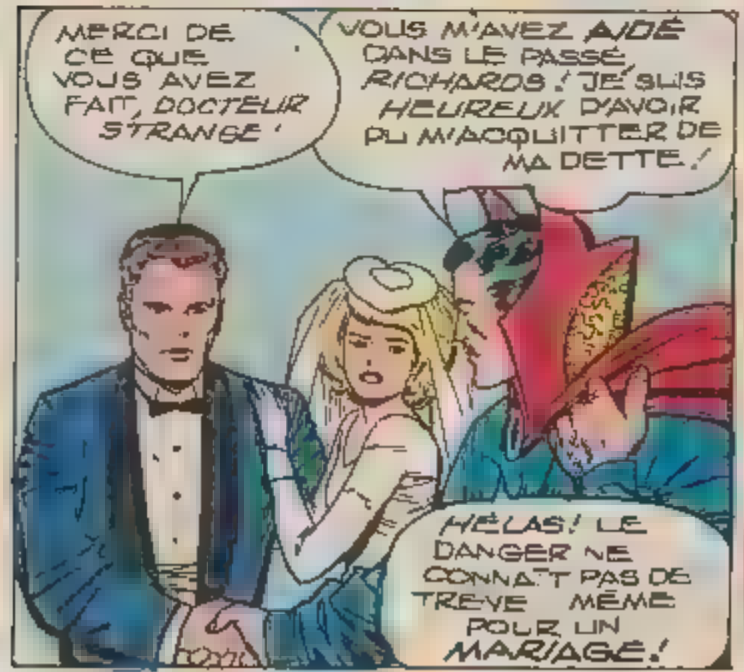
MERCI DE CE QUE VOUS AVEZ FAIT, DOCTEUR STRANGE!
VOUS M'AVEZ AIDÉ DANS LE PASSÉ, RICHARDS! JE SUIS HEUREUX D'AVOIR PU M'ACQUITTER DE MA DETTE!
HÉLAS! LE DANGER NE CONNAÎT PAS DE TRÊVE MÊME POUR UN MARIAGE!

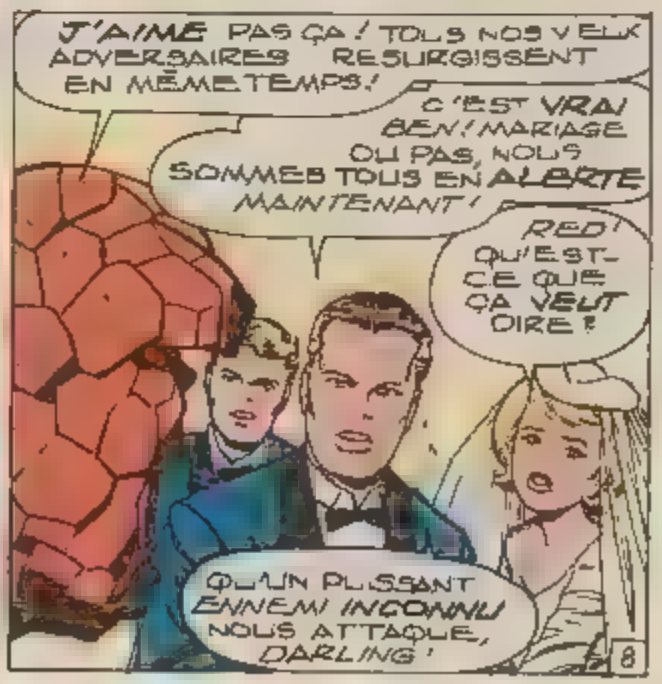
J'AIME PAS ÇA! TOUS NOS VIEUX ADVERSAIRES RESURGISSENT EN MÊME TEMPS!
C'EST VRAI BEN! MARIAGE OU PAS, NOUS SOMMES TOUS EN ALERTE MAINTENANT!
RED! QU'EST-CE QUE ÇA VEUT DIRE?
QU'UN PUISSANT ENNEMI INCONNU NOUS ATTAQUE, DARLING!

ET, AU MÊME MOMENT L'ENNEMI AUQUEL RÉD FAIT ALLUSION, RICANE SINISTREMENT.

C'EST FAIT! MON TRANSFORMATEUR PSYCHIQUE A RASSEMBLÉ AUTOUR DES FANTASTIQUES LES PLUS MALÉFIQUES CRÉATURES DE LA TERRE!

ET COMME POUR CONFIRMER LES MOTS DU DOCTEUR FATALIS..

QUELQUE CHOSE ME SUGGÈRE QUE LE MANDARIN NE DOIT PAS MANQUER LE MARIAGE!

CE "QUELQUE CHOSE" A ÉGALEMENT ATTIRÉ D'AUTRES SILHOUETTES FAMILIÈRES.

DES ÉMISSAIRES DU VAL VENUS DU PASSÉ DU PRÉSENT ET MÊME DU FUTUR

CERTAINS QUE VOUS AVEZ PU OUBLIER CERTAINS QUE VOUS N'AVEZ PEUT ÊTRE PAS ENCORE VUS

ET ÉGALEMENT CEUX QUI ONT COMBATTU DES ENNEMIS AUTRES QUE LES FANTASTIQUES, MAIS QUI SONT PRÊTS MAINTENANT À LUTTER CONTRE EUX.

HEUREUSEMENT CEUX QUI SE DIRIGENT VERS LE BAXTER BUILDING NE SONT PAS TOUS MALÉFIQUES

JE N'AI JAMAIS VU VÉHICULE AUSSI ÉTRANGE!

ET SON PILOTE N'EST PAS UN ÊTRE HUMAIN!

UN DES DÉFENSEURS COSTUMÉS DE LA TERRE! IL M'A VU!

IL FAUT LE DÉTRUIRE! CETTE FOIS, PERSONNE N'EMPÊCHERA LE SUPER-SKRULL DE VAINCRE LES MAUDITS FANTASTIQUES

MOMENTANÉMENT ÉTOURDI PAR L'ATTAQUE SOUDAINE, LE PUISSANT THOR PLONGE VERS LA TERRE, MAIS À LA DERNIÈRE MINUTE.

JE STOPPERAI MA CHUTE EN M'ACCROCHANT À CE TOIT!

ET MAINTENANT, MON AGRESSEUR VA SUBIR LE COURROUX DU DIEU TONNERRE!

WHOOOM

JE POSSÈDE TOUS LES POUVOIRS Y COMPRIS CELUI DE FLOTTER DANS L'AIR!

MAINTENANT PRÉPARE-TOI À MOURIR DES MAINS DU PLUS GRAND GUERRIER DE L'UNIVERS

CE VAISSEAU ME MENACERA PLUS PERSONNE! AINSI PARLE LE FILS D'ODIN!

MINCE! J'SAIS BIEN QU'ON TIRE DES FEUX D'ARTIFICE POUR LES MARIAGES... TOUT DE MÊME!

L'EXPLOSION VENAIT DE... REGARDEZ DANS LE CIEL!

OH, REO C'EST COMME UN MAUVAIS PRÉSAGE!

T'EN FAIS PAS, JANE! RIEN N'EMPÊCHERA TON MARIAGE! LA TORCHE EST LÀ!

FLAMME EN AVANT!

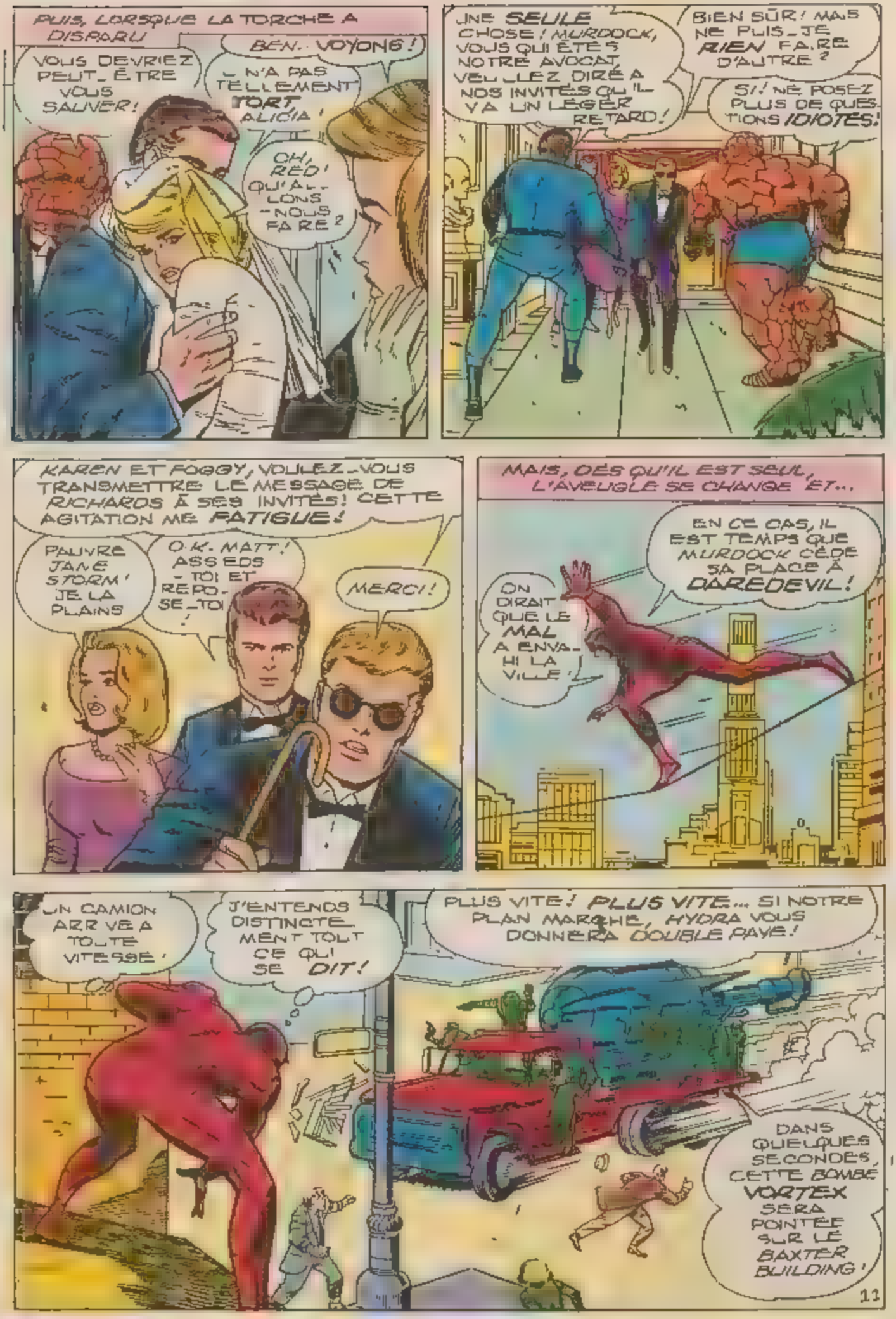
PUIS, LORSQUE LA TORCHE A DISPARU
VOUS DEVRIEZ PEUT-ÊTRE VOUS SAUVER!
BEN. VOYONS!
IL N'A PAS TELLEMENT TORT ALICIA!
OH, REED! QU'ALLONS-NOUS FAIRE?
UNE SEULE CHOSE! MURDOCK, VOUS QUI ÊTES NOTRE AVOCAT, VEUILLEZ DIRE À NOS INVITÉS QU'IL Y A UN LÉGER RETARD!
BIEN SÛR! MAIS NE PUIS-JE RIEN FAIRE D'AUTRE?
SI! NE POSEZ PLUS DE QUESTIONS IDIOTES!
KAREN ET FOGGY, VOULEZ-VOUS TRANSMETTRE LE MESSAGE DE RICHARDS À SES INVITÉS! CETTE AGITATION ME FATIGUE!
PAUVRE JANE STORM! JE LA PLAINS
O.K. MATT! ASSEOS-TOI ET REPOSE-TOI!
MERCI!
MAIS, DÈS QU'IL EST SEUL, L'AVEUGLE SE CHANGE ET...
EN CE CAS, IL EST TEMPS QUE MURDOCK CÈDE SA PLACE À DAREDEVIL!
ON DIRAIT QUE LE MAL A ENVAHI LA VILLE!
UN CAMION ARRIVE À TOUTE VITESSE!
J'ENTENDS DISTINCTEMENT TOUT CE QUI SE DIT!
PLUS VITE! PLUS VITE... SI NOTRE PLAN MARCHE, HYDRA VOUS DONNERA DOUBLE PAYE!
DANS QUELQUES SECONDES, CETTE BOMBE VORTEX SERA POINTÉE SUR LE BAXTER BUILDING!

ATTENTION! C'EST DAREDEVIL! OOOH..
CE N'EST PAS POLI D'INTERROMPRE UN MARIAGE, LES GARS
JE L'AURAI IL NE NOUS ARRETERA PAS!
CRACK!
NOW! LAISSE TON FLINGUE!
CESSE DE TIRER, CRETIN! TU VAS FAIRE PARTIR LA BOMBE!

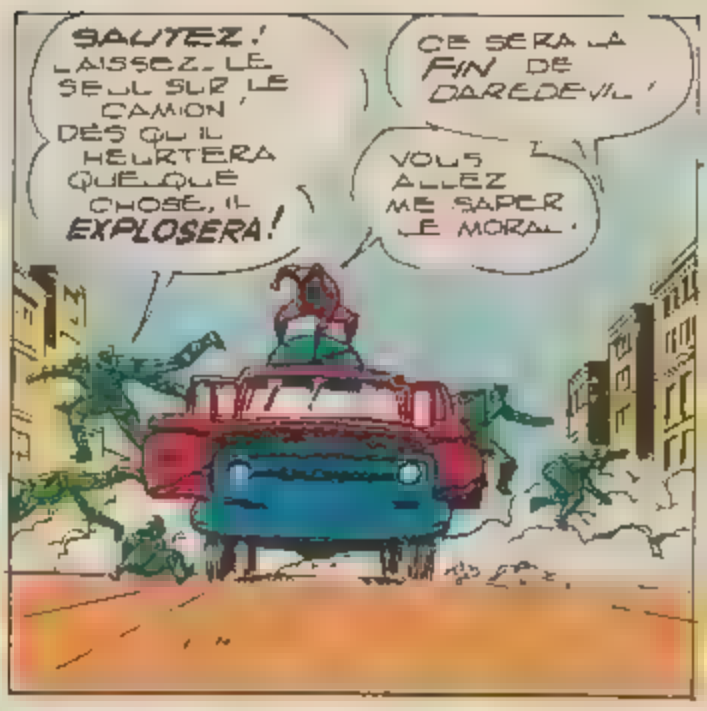
SAUTEZ! LAISSEZ-LE SEUL SUR LE CAMION DÈS QU'IL HEURTERA QUELQUE CHOSE, IL EXPLOSERA!
CE SERA LA FIN DE DAREDEVIL!
VOUS ALLEZ ME SAPER LE MORAL.

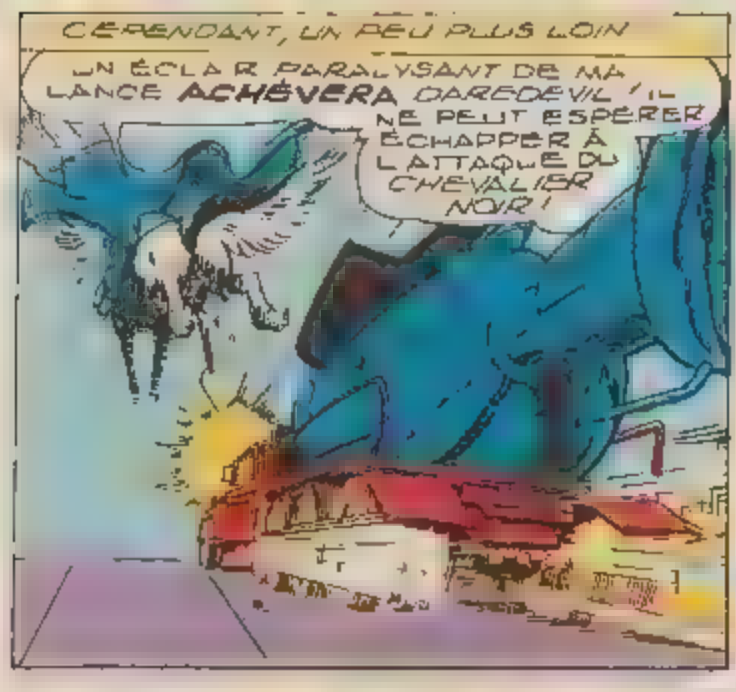
CEPENDANT, UN PEU PLUS LOIN
UN ÉCLAIR PARALYSANT DE MA LANCE ACHÈVERA DAREDEVIL! IL NE PEUT ESPÉRER ÉCHAPPER À L'ATTAQUE DU CHEVALIER NOIR!

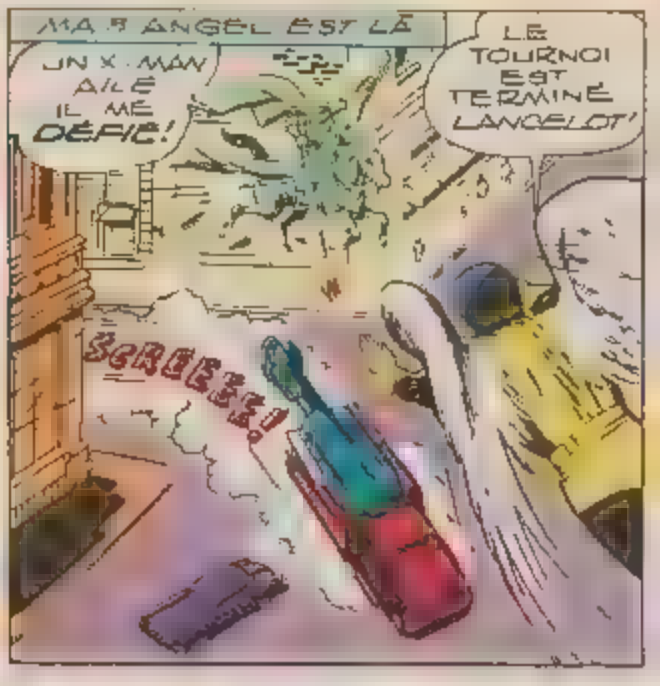
MA'S ANGEL EST LÀ
UN X-MAN AILÉ IL ME DÉFIE!
LE TOURNOI EST TERMINÉ LANCELOT!
SCREEEE!

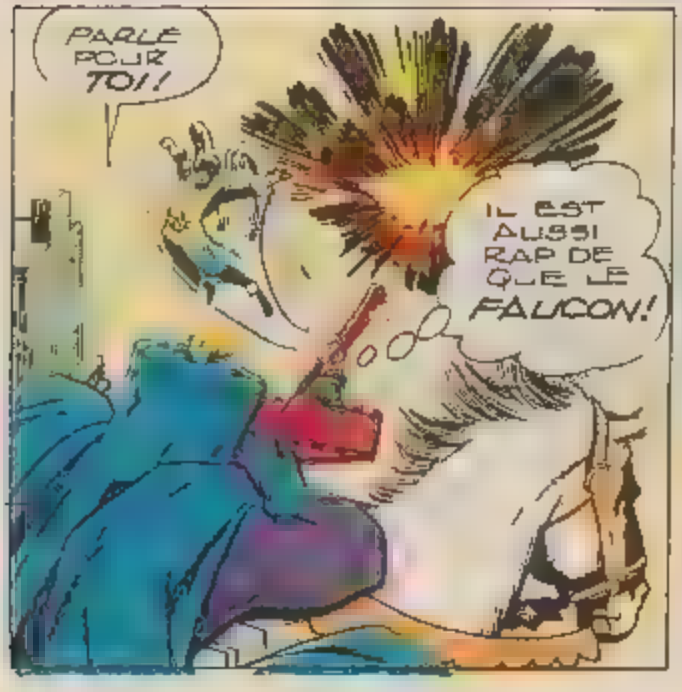
PARLE POUR TOI!
IL EST AUSSI RAPIDE QUE LE FAUCON!

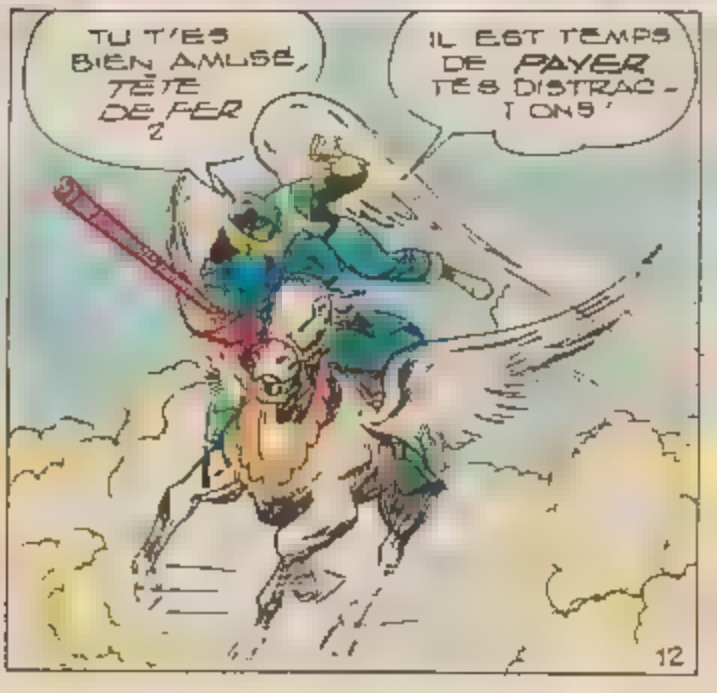
TU T'ES BIEN AMUSÉ, TÊTE DE FER
IL EST TEMPS DE PAYER TES DISTRACTIONS!

MAIS DANS LA RUE...
LE NOUVEAU RAYON INNERVANT DE MON ANNEAU IMMOBILISERA ANGEL AVANT QU'IL NE PUISSE DÉSARÇONNER LE CHEVALIER NOIR!
OOH QUE SE PASSE-T-IL? JE NE PUIS BOUGER!
C'EST LE MANDARIN IL EST INTERVENU JUSTE À TEMPS!
MAIS AVANT QU'ANGEL MOMENTANÉMENT PARALYSÉ, NE TOMBE À TERRE
BRAVO, FAUNE!
L'EXPLOIT LE PLUS SENSATIONNEL DE MA CARRIÈRE!
ATTENTION! UN COMITÉ D'ACCUEIL NOUS ATTEND EN BAS! J'ESPÈRE QUE CE LOURD BLOC DE GLACE LE DISPERSERA!
AMUSE-TOI AVEC EUX PENDANT QUE JE CHERCHE UN SANCTUAIRE POUR NOTRE AIGLE DÉCHU!
MAIS CEBERG SUBIT UNE CONTRE-OFFENSIVE DE PUISSANTS ADVERSAIRES
NOUS DÉTRUIRONS D'ABORD ICEBERG PUIS LES FANTASTIQUES
PARLE POUR TOI! MOI, MON BUT EST LA CONQUÊTE DU MONDE!
C'EST PRESQUE TROP FACILE! QUI POURRAIT NOUS RÉSISTER?!
MOI!
13

CYCLOPE! J'SUIS BIEN CONTENT DE TE VOIR!
CACHE-TOI ET ABRITE TES YEUX! SEUL UN ÉCLAIR DE HAUTE INTENSITÉ PEUT LES ARRÊTER!
MAIS LA CONCENTRATION D'ÉNERGIE EST TELLE QUE LE RAYON DE CYCLOPE PROVOQUE UNE TERRIBLE EXPLOSION.
MAIS ALORS QUE LA FUMÉE SE DISSIPE, PRESQUE TOUS LES COMBATTANTS AUX SUPER-POUVOIRS ALERTÉS PAR LA DÉFLAGRATION ONT CONVERGÉ VERS LES LIEUX DE L'EXPLOSION OÙ VA SE DÉROULER LA PLUS GRANDE BATAILLE DE TOUS LES TEMPS..
VENGEURS! ASSEMBLEZ-VOUS!
FLAMME, EN AVANT!
IL FAUT LES ARRÊTER ICI AVANT QU'ILS NE PARVIENNENT AU BAXTER BUILDING OÙ SE TROUVENT JANE ET ALICIA!
ÇA VA CHAUFFER!
14

SOUDAIN RON-MAN APERÇOIT UN NOUVEL ENNEMI
LE PENSEUR FOU ET SON TERRIBLE ANDROIDE ! NE LES LAISSONS PAS SE JETER DANS LA BATAILLE !
EN MODIFIANT LA STRUCTURE DE SON CORPS MON ANDROÏDE PEUT RIVALISER AVEC N'IMPORTE QUEL ADVERSAIRE ! IL VA DEVENIR UNE CRÉATURE D'ACIER !
UNE COQUILLE DE MÉTAL NE PEUT M'ARRÊTER ! RIEN NE PEUT ÉGALER L'ÉNERGIE DE MES TRANSISTORS !
NE T'EN VA PAS SI VITE !
À CET INSTANT LE PIRE DES DANGERS ÉMERGE DES MARAIS BAIGNANT LA VASTE MÉTROPOLE DONT LE CENTRE DÉSERTÉ EST LIVRÉ AUX HORDES QUI S'Y BATTENT SANS RÉPIT .
L'HEURE EST VENUE ! L'HUMANITÉ VA CONNAÎTRE LA PUISSANCE DES LÉGIONS D'ATTUMA !
ATTUMA ! L'IMPITOYABLE SEIGNEUR DES PROFONDEURS ! ATTUMA QUI A INTERCEPTÉ LES ONDES DU TRANSFORMATEUR PSYCHIQUE OU DE FATALIS DESTINÉES AU PRINCE DES MERS ....
À L'ATTAQUE ! AUJOURD'HUI NOUS CONQUERRONS LE MONDE !
LES ONDES MALÉFIQUES N'ONT PU ATTEINDRE LE PRINCE NAMOR QUI ÉTAIT TROP LOIN DE LA SURFACE .
15

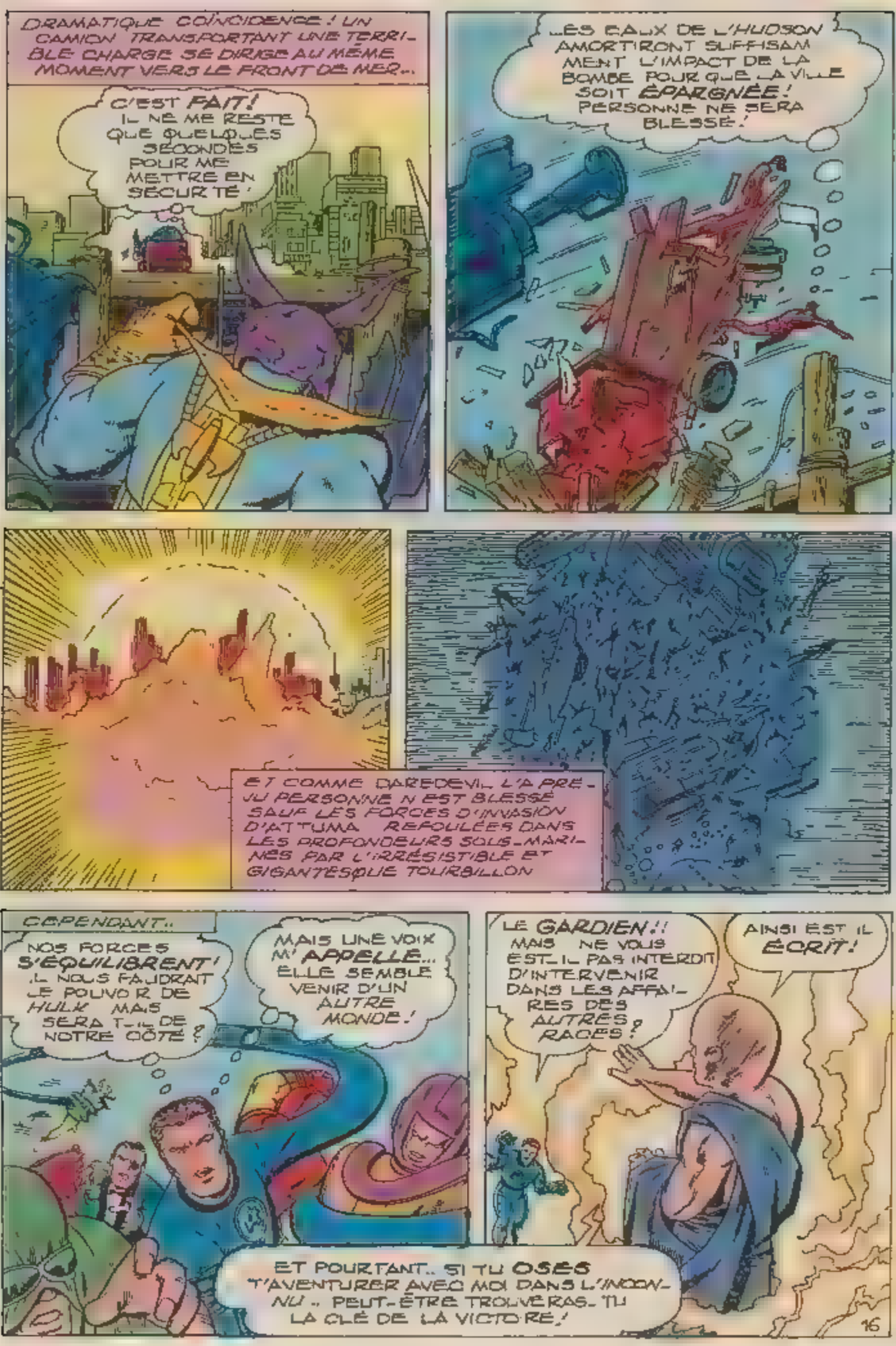
DRAMATIQUE COÏNCIDENCE ! UN CAMION TRANSPORTANT UNE TERRIBLE CHARGE SE DIRIGE AU MÊME MOMENT VERS LE FRONT DE MER...
C'EST FAIT ! IL NE ME RESTE QUE QUELQUES SECONDES POUR ME METTRE EN SÉCURITÉ !
...LES EAUX DE L'HUDSON AMORTIRONT SUFFISAMMENT L'IMPACT DE LA BOMBE POUR QUE LA VILLE SOIT ÉPARGNÉE ! PERSONNE NE SERA BLESSÉ !
ET COMME DAREDEVIL L'A PRÉJU PERSONNE N'EST BLESSÉ SAUF LES FORCES D'INVASION D'ATTUMA REPOUSSÉES DANS LES PROFONDEURS SOUS-MARINES PAR L'IRRÉSISTIBLE ET GIGANTESQUE TOURBILLON
CEPENDANT..
NOS FORCES S'ÉQUILIBRENT ! IL NOUS FAUDRAIT LE POUVOIR DE HULK MAIS SERA T-IL DE NOTRE CÔTÉ ?
MAIS UNE VOIX M'APPELLE... ELLE SEMBLE VENIR D'UN AUTRE MONDE !
LE GARDIEN !! MAIS NE VOUS EST-IL PAS INTERDIT D'INTERVENIR DANS LES AFFAIRES DES AUTRES RACES ?
AINSI EST IL ÉCRIT !
ET POURTANT.. SI TU OSES T'AVENTURER AVEC MOI DANS L'INCONNU .. PEUT-ÊTRE TROUVERAS-TU LA CLÉ DE LA VICTOIRE !
16

AU LIEU DE CHOISIR LA FACILITÉ, EN VOUS PRÉSENTANT QUELQUE DESSIN IMAGINAIRE, NOUS VOUS OFFRONS LA PHOTO D'UN VOYAGE À TRAVERS LA QUATRIÈME DIMENSION...

EN UN ÉCLAIR, LE PLUS BRILLANT SAVANT DE LA TERRE SE RETROUVE DANS UN LABORATOIRE DONT LES MERVEILLES ÉCHAPPENT À TOUTE DESCRIPTION.
JE NE PUIS RIEN T'EXPLIQUER RIEN T'OFFRIR. MAIS SI TU VOIS QUELQUE CHOSE QUI PUISSE T'AIDER PRENDS-LA!
JE N'A PAS LE DROIT D'INTERVENIR DANS CE QUE TU FERAS
IL FAUT QUE J'ESSAYE DE COMPRENDRE LE BUT DE CES APPAREILS
APRÈS DE LONGUES ET MORTELLES MINUTES DE RECHERCHE, D'ÉTUDE.
ÇA Y EST! LA VOILÀ, LA SEULE CHOSE QUI PUISSE VAINCRE NOS ENNEMIS!
SON POUVOIR EST INIMAGINABLE, RED RICHARDS!
MAL UTILISÉE, ELLE TE DÉTRUIRAIT! JE NE PEUX EN DIRE PLUS! MAINTENANT RETOURNE DANS TON MONDE!
ET TOI? RESTERAS-TU ICI?
OUI, CAR MA TÂCHE EST SEULEMENT DE VEILLER, ET MES YEUX PEUVENT PÉNÉTRER L'UNIVERS!
VA! ET FAIS CE QUI DOIT ÊTRE FAIT!
LE COMBAT FAIT TOUJOURS RAGE! J'AI JUSTE LE TEMPS DE ME SERVIR DE LA MACHINE! DANS QUELQUES SECONDES, J'AURAI REMPORTÉ MA PLUS GRANDE VICTOIRE OU SUBI MA DERNIÈRE DÉFAITE!
18

ALORS, CET HOMME DONT LA V E A ÉTÉ VOUÉE À LA SCIENCE. CE HÉROS QUI NE S'EST JAMAIS RENDU CE CHEF DE LA PLUS CÉLÈBRE ÉQUIPE QUE LE MONDE AIT CONNUE OSE MANIPULER UNE ARME TOTALEMENT INCONNUE ET FINALEMENT

ÇA MARCHE! JE L'A BIEN COMPRISE!

D'APRÈS SA COMPOSITION SA STRUCTURE. JE POURRAIS DIRE QUE C'EST UN INVERSEUR DE TEMPS CAPABLE DE RENVOYER DES ÊTRES VIVANTS DANS LE PASSÉ IMMÉDIAT

ILS RETOURNERONT LÀ OÙ ILS ÉTAIENT AVANT DE NOUS ATTAQUER ET AURONT OUBLIÉ TOUT CE QUI EST ARRIVÉ DEPUIS!

UNE FOIS DE PLUS TU AS RÉUSSI, STRETCH!

HÉ! QUE SE PASSE-T-IL? L'ENGIN QUI NOUS A DÉBARRASSÉ DE NOS ADVERSAIRES DISPARAÎT

OUI C'EST VRAI IL RETOURNE D'OÙ IL VIENT!

NOUS N'EN PARLERONS PLUS!

PEU APRÈS, LE FUTUR MARIÉ EST PORTÉ EN TRIOMPHE VERS CELLE QU'IL VA ÉPOUSER...

SEUL LE GÉNIE F... LE POUVOIR ... FIQUES DU Dr FATALIS ONT PU PROVOQUER ... ATTA... ...SSI ...

MAIS FATALIS PERDRA AUSSI LA MÉMOIRE IL NE SE SOUVIENDRA DE RIEN!

PLACE! CAR ENFIN NOUS ALLONS À UN MARIAGE!

UN DES MOMENTS LES PLUS ATTENDUS DANS LES ANNALES DE LA LITTÉRATURE MODERNE ARRIVE ENFIN ..
JE VOUS DÉCLARE MARI ET FEMME!
VOUS POUVEZ EMBRASSER VOTRE ÉPOUSE!
JANE.. MA CHÉRIE!
PLUS RIEN NE POURRA JAMAIS NOUS SÉPARER!
ILS EN ONT MIS DU TEMPS POUR EN ARRIVER LÀ!
AUCUN MOT NE POURRAIT DÉCRIRE L'ÉMOTION DE CET INSTANT AUSSI PRÉFÉRONS-NOUS NOUS ABSTENIR
PUIS, DURANT LA RÉCEPTION..
COLONEL, DEUX TYPES FONT DES PIEDS ET DES MAINS POUR ENTRER!
ILS DISENT QU'ILS S'APPELLENT...
JE M'EN MOQUE GABE! PERSONNE N'ENTRERA SANS UNE INVITATION!
VOUS AVEZ ENTENDU? ALLEZ FILEZ!
MAIS ENFIN LAISSEZ-NOUS ENTRER!
N'INSISTEZ PAS!
PAR ICI LA SORTIE, MESSIEURS!
ÇA NE SE PASSERA PAS COMME ÇA!
ALLEZ, DEHORS PUISQU'ON VOUS LE DIT!
PEUH, C'EST UNE HONTE!
INCROYABLE! ILS ONT OSÉ NOUS CHASSER, STAN!
MAIS NOUS NOUS VENGERONS DANS LE PROCHAIN ÉPISODE, JACK!
LAISSONS RED ET JANE À LEUR LUNE DE MIEL VOUS LES RETROUVEREZ, ALORS QUE BIEN DES ANNÉES ONT PASSÉ, CHAQUE MOIS DANS NOVA-
20

SOUS LE SOLEIL VESPERAL S'ENVOLENT LES HERAUTS DU GRAND REFUGE.
.. PORTEURS D'UN HEUREUX MESSAGE!
LEUR TÂCHE ANNONCER UNE CÉRÉMONIE VIEILLE COMME LE MONDE.
VENEZ PARTAGER CETTE HEURE DE BONHEUR... ALLONS ASSISTER AU.
MARIAGE DE CRYSTAL et de VIF-ARGENT!

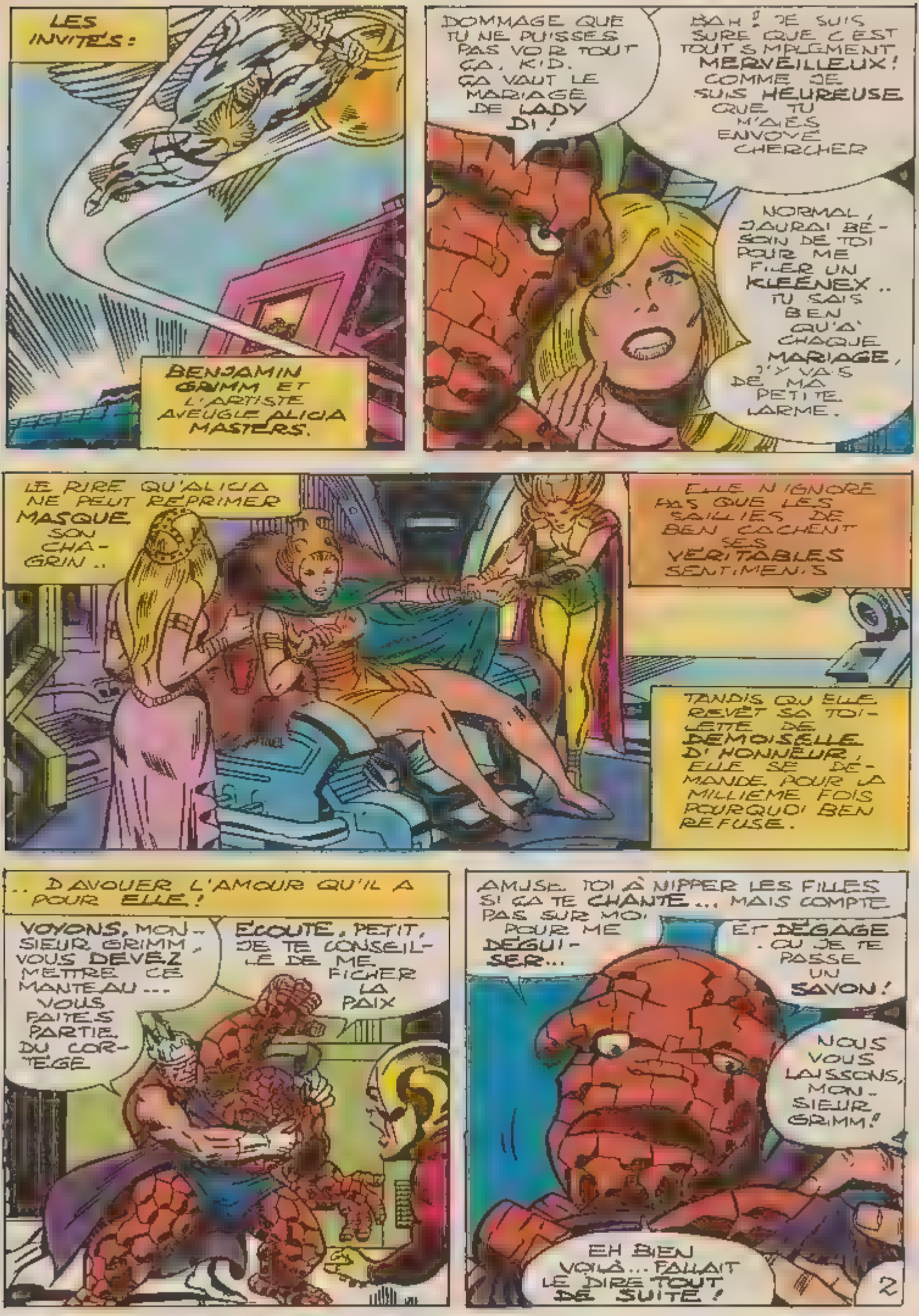
LES INVITÉS :
BENJAMIN GRIMM ET L'ARTISTE AVEUGLE ALICIA MASTERS.
DOMMAGE QUE TU NE PUISSES PAS VOIR TOUT ÇA, KID. ÇA VAUT LE MARIAGE DE LADY DI !
BAH ! JE SUIS SÛRE QUE C'EST TOUT SIMPLEMENT MERVEILLEUX ! COMME JE SUIS HEUREUSE QUE TU M'AIES ENVOYÉE CHERCHER
NORMAL, J'AURAI BESOIN DE TOI POUR ME FILER UN KLEENEX .. TU SAIS BIEN QU'À CHAQUE MARIAGE, J'Y VA DE MA PETITE LARME.
LE RIRE QU'ALICIA NE PEUT RÉPRIMER MASQUE SON CHAGRIN ..
ELLE N'IGNORE PAS QUE LES SAILLIES DE BEN CACHENT SES VÉRITABLES SENTIMENTS
TANDIS QU'ELLE REVÊT SA TOILETTE DE DEMOISELLE D'HONNEUR, ELLE SE DEMANDE POUR LA MILLIÈME FOIS POURQUOI BEN REFUSE.
.. D'AVOUER L'AMOUR QU'IL A POUR ELLE !
VOYONS, MONSIEUR GRIMM, VOUS DEVEZ METTRE CE MANTEAU ... VOUS FAITES PARTIE DU CORTÈGE
ÉCOUTE, PETIT, JE TE CONSEILLE DE ME FICHER LA PAIX
AMUSE TOI À NIPPER LES FILLES SI ÇA TE CHANTE ... MAIS COMPTE PAS SUR MOI POUR ME DÉGUISER...
ET DÉGAGE . OU JE TE PASSE UN SAVON !
NOUS VOUS LAISSONS, MONSIEUR GRIMM !
EH BIEN VOILÀ ... FALLAIT LE DIRE TOUT DE SUITE !
2

VIENNENT ENSUITE...
RED RICHARDS ET SON ÉPOUSE, EX-JANE STORM.
JANE, EST-CE QUE TU TE RAPPELLES NOTRE MARIAGE?
QUEL-LE QUES-TION!
IL N'Y A QU'UN HOMME POUR S'IMAGINER QU'UNE FEMME PEUT OUBLIER UN JOUR PAREIL!
CE QUE JE PEUX ÊTRE IDIOT!
HUM DIOT MAIS ADORA BLE!
VOILÀ QUI EST GENTIL! ÇA MÉRITE UNE RÉCOMPENSE. ET TU CONNAIS L'EXPRES-SION...
"DITES-LE AVEC DES FLEURS!" OH RED, JE T'AIME!
ET PUIS...
ANTHONY STARK, ALIAS IRON MAN, ET LE DIEU ASGARDIEN DU TON NERRE, THOR.
JE CROIS QUE L'HEU-RE AP-PROCHE.
IL EST TEMPS DE NOUS PRÉPA-RER
MAIS UNE SORTE D'INERTIE NOUS RETIENT, N'EST-CE PAS, MON AMI. TANDIS QUE LE MONDE CONTINUE À TOURNER, IGNORANT NOTRE DÉTRESSE.
TU LE RESSENS, AUSSI?
POUR NOUS DEUX, L'AMOUR N'EST PAS FACILE!
3

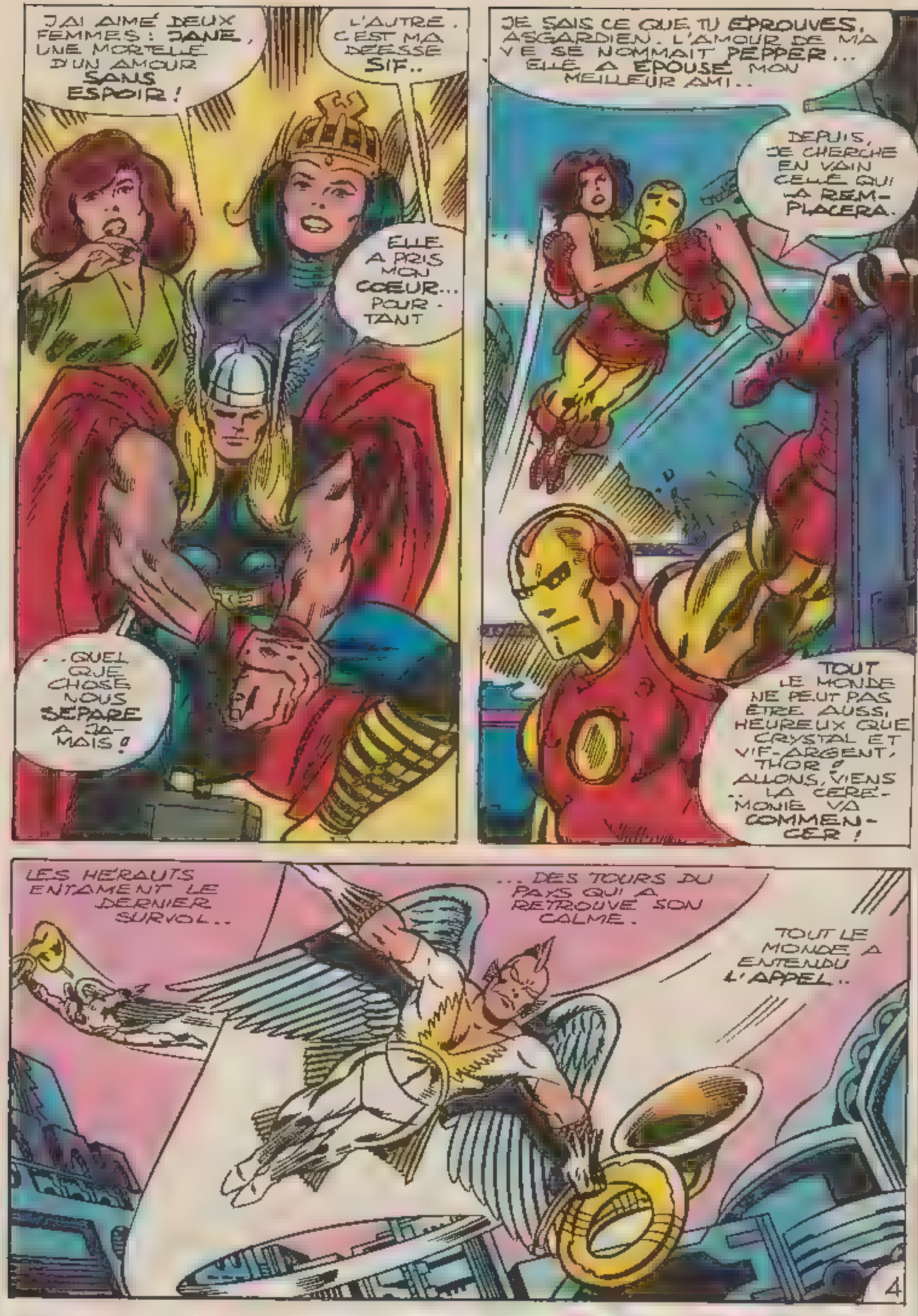
J'AI AIMÉ DEUX FEMMES : JANE, UNE MORTELLE D'UN AMOUR SANS ESPOIR !
L'AUTRE, C'EST MA DÉESSE SIF..
ELLE A PRIS MON CŒUR... POURTANT
..QUELQUE CHOSE NOUS SÉPARE À JAMAIS !
JE SAIS CE QUE TU ÉPROUVES, ASGARDIEN. L'AMOUR DE MA VIE SE NOMMAIT PEPPER... ELLE A ÉPOUSÉ MON MEILLEUR AMI..
DEPUIS, JE CHERCHE EN VAIN CELLE QUI LA REMPLACERA.
TOUT LE MONDE NE PEUT PAS ÊTRE AUSSI HEUREUX QUE CRYSTAL ET VIF-ARGENT, THOR ! ALLONS, VIENS .. LA CÉRÉMONIE VA COMMENCER !
LES HÉRAUTS ENTAMENT LE DERNIER SURVOL..
..DES TOURS DU PAYS QUI A RETROUVÉ SON CALME.
TOUT LE MONDE A ENTENDU L'APPEL..
4

ET DES QUATRE COINS DE LA VILLE, ILS ARRIVENT, SEULS OU PAR GROUPES DE DEUX, TROIS OU PLUS..

IRON MAN, THOR, MANTIS, GORGONE, LE SPADAS-SIN, LA VISION, LA SORCIÈRE ROUGE, TRITON, LA CHOSE, RED RICHARDS..

LA LISTE EST APPAREMMENT INTERMINABLE... UNE, DEUX DOUZAINES, UNE CENTAINE...

ILS SONT TOUS LÀ.

.. SAUF DEUX.

MEDUSA L'INHUMAINE ET L'HUMAIN JOHNNY STORM.

JOHNNY, JE T'EN PRIE, ATTENDS-MOI!

JE SAIS CE QUE TU VAS DIRE, MEDUSA.. MAIS JE PENSE, VRAIMENT QUE J'AI ACCEPTÉ. CRYSTAL NE M'AIME PAS, ELLE NE M'A JAMAIS AIMÉ!

MAIS SI, AUTREFOIS..

SOUVIENS-TOI, JOHNNY... LES GENS CHANGENT, TU SAIS!

C'EST ÉTRANGE. HIER JE ME CROYAIS FAIT À L'IDÉE QU'ELLE ÉPOUSAIT PIETRO... MAIS AUJOURD'HUI... QUELQUE CHOSE SE BRISE EN MOI

JE COMPRENDS

VEUX-TU QUE JE RESTE AVEC TOI?

OH OUI, JE T'EN PRIE!

EN UN MOMENT PAREIL NOUS POURRIONS CERTAINEMENT DIRE MILLE ET UNE CHOSES
LE SILENCE NOUS SEMBLE PREFERABLE
QUE POURRIONS NOUS EN EFFET AJOUTER A CELA?
6

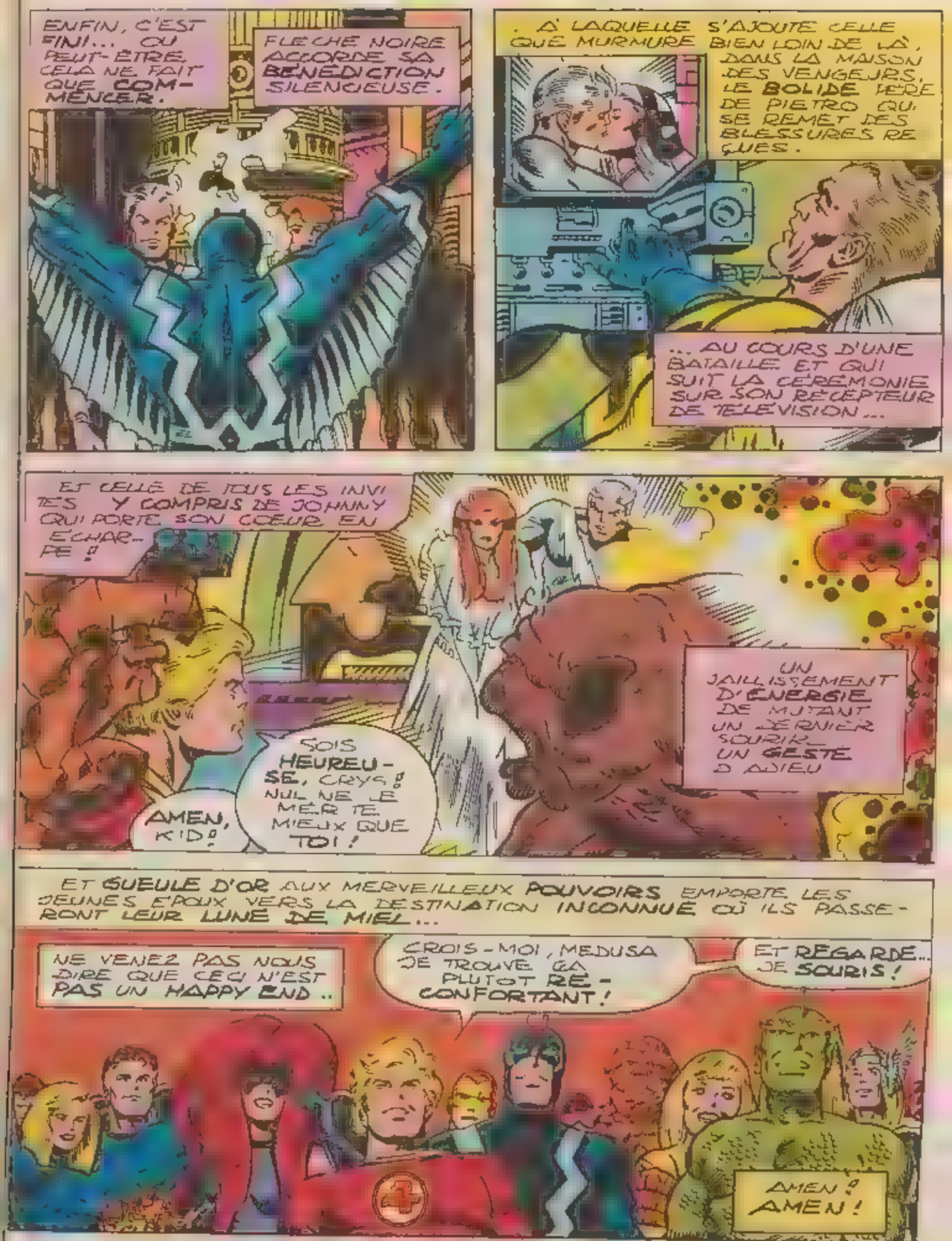

DANS STRANGE 220 BIS QUI PARAÎTRA EN AVRIL, VOUS DÉCOUVRIREZ ENFIN :

LES ORIGINES DE GALACTUS !

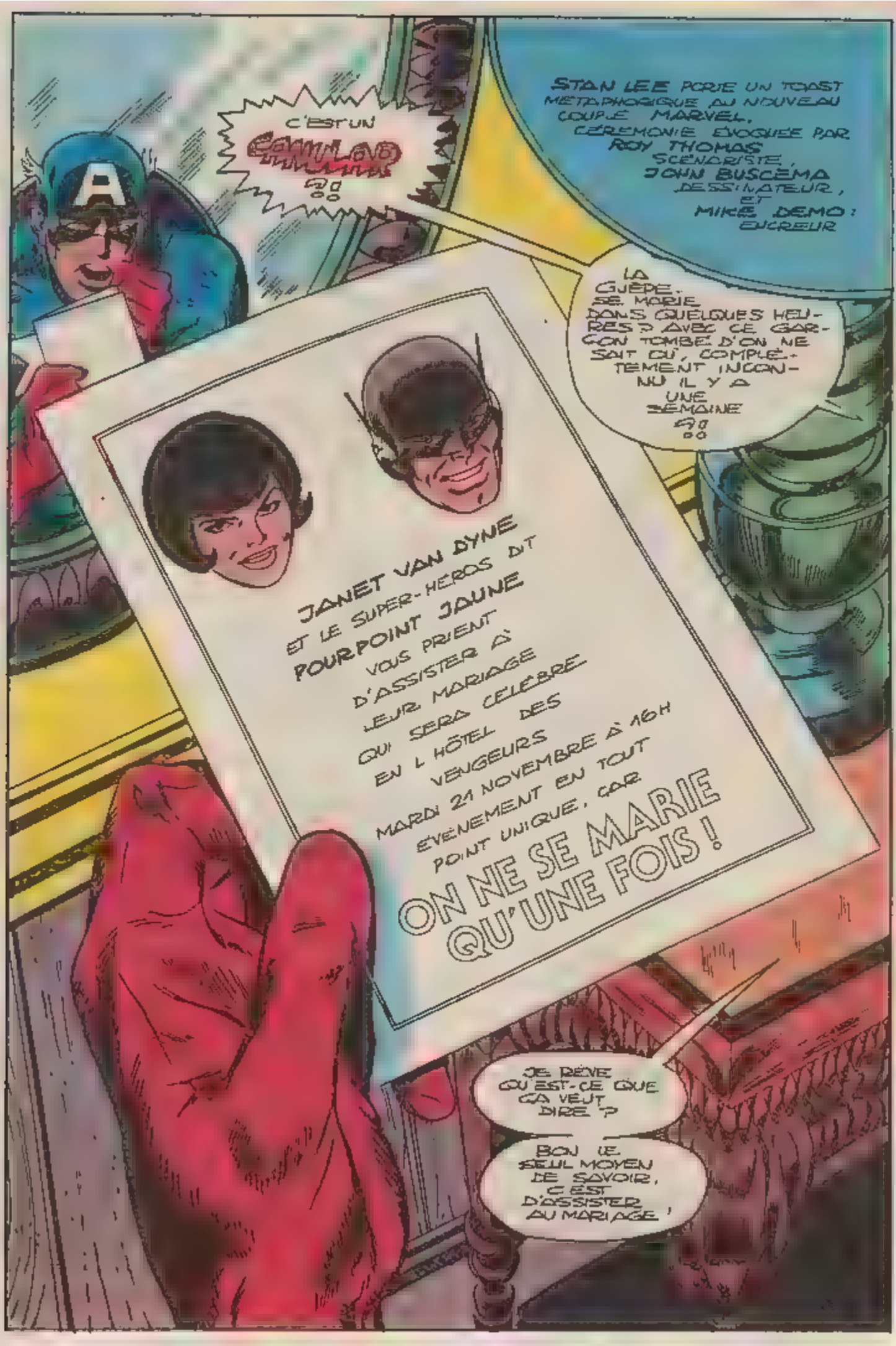
C'EST UN CAMOUFLAGE ?!
STAN LEE PORTE UN TOAST METAPHORIQUE AU NOUVEAU COUPLE MARVEL, CÉRÉMONIE ÉVOQUÉE PAR ROY THOMAS SCÉNARISTE, JOHN BUSCEMA DESSINATEUR, ET MIKE DEMO : ENCREUR
LA GUÊPE SE MARIE DANS QUELQUES HEURES ? AVEC CE GARÇON TOMBÉ D'ON NE SAIT OÙ, COMPLÈTEMENT INCONNU IL Y A UNE SEMAINE ?!
JANET VAN DYNE ET LE SUPER-HÉROS DIT POURPOINT JAUNE VOUS PRIENT D'ASSISTER À LEUR MARIAGE QUI SERA CÉLÉBRÉ EN L HÔTEL DES VENGEURS MARDI 21 NOVEMBRE À 16H ÉVÉNEMENT EN TOUT POINT UNIQUE, CAR
ON NE SE MARIE QU'UNE FOIS !
JE RÊVE QU'EST-CE QUE ÇA VEUT DIRE ?
BON LE SEUL MOYEN DE SAVOIR, C'EST D'ASSISTER AU MARIAGE !

PEU APRES, AU MILIEU D'UNE HORDE DE FANS QUI L'ASSIEGENT, SANS SE DOUTER NATURELLEMENT, QUE LES SOUCIS PUISSENT ATTEINDRE L'IMMENSE CAPTAIN AMERICA
ET HANK PYM QUE DEVIENT-IL DANS TOUT CA ?
EN-FIN, BON SANG..
JANET L'AIMAIT !
ETRE UN HEROS POUR DEUX GENERATIONS . TU TE RENDS COMPTE, PAT ?!
UN POUR JOHN HENRY, CAPTAIN !
CAP' HE, CAP, C'EST POUR M'MAN !
BEN QUOI, IL NE TE PLAIT PAS ?
JE PENSAIS A SON TAILLEUR QUI CA PEUT BIEN ETRE ?
BONJOUR, MONSIEUR MONSIEUR PRENDRA-T-IL MAINTENANT SA TASSE DE
NON, JARVIS. PAS AUJOURD'HUI J'AI DU TRAVAIL.
ET JE DOIS ME LIVRER AUPARAVANT A UNE ENQUETE...
AINSI, CAP, TU N'EN SAIS PAS PLUS QUE NOUS SUR CE POURPOINT JAUNE ?
C'EST PEU.
JANET, EXCUSER CET INDIVIDU MASQUE QUE PERSONNE NE CONNAIT ? C'EST INCROYABLE !
EN PLUS T'CHAUVIENT DE M'EN APPRENDRE UNE
TU PERMETS, PANTHERE, JE METS CAP AU COURANT.
2

JE PARIE QUE TU TE DEMANDES OU EST PASSÉ HANK ! EH BIEN, LE NOUVEAU JULES DE JANET SE VANTE DE L'AVOIR RÉDUIT AU MILLIÈME DE MILLIMÈTRE
. ET ABANDONNÉ DANS LA JUNGLE D'UN JARDIN DE BANLIEUE NOUVELLEMENT IDENTIFIÉ
MAINTENANT, SAVOIR S'IL DIT LA VÉRITÉ OU S'IL SE PRÉPARE NOTRE TOMBE
" EN TOUT CAS JE SUIS PAS PRÊT D'OUBLIER LA VOIX DE JANET QUAND ELLE A ANNONCÉ ."
JE VAIS ÉPOUSER POURPOINT JAUNE !
OUAIS, ALLEZ, TU NOUS FAIS MARCHER POURTANT, TES YEUX C'EST PAS UNE BLAGUE ?
TU AS TRAHI HAWK ? TU NOUS AS TRAHIS !
SI POURPOINT JAUNE EST UN CRIMINEL, IL DOIT ÊTRE JUGÉ .
SANS PREUVE, SANS CORPUS DELICTI, SANS RIEN ? ÇA FERAIT MARRER LE JURY. MAIS TU SAIS PAS LE PLUS BEAU :
LA L'INTENTION DE S'AFFILER AUX VENGEURS !
CHUT, VOUS DEUX ! ÉCOUTEZ CE BROUHAHA DE HORS
" JE CROIS QUE LES NOUVEAUX MARIÉS ARRIVENT "
CHOUETTE, NON NOTRE NOUVEL AÉROGLISSEUR ? MON TALENT PLUS TES SOUS, ÇA DONNE DES MIRACLES !
AVEC TOI, TRÉSOR JE VEUX BIEN M'EMBARQUER SUR N'IMPORTE QUEL MONSTRE !
C'EST EUX !
VOUS ATTENDIEZ QUI ? RICHARD ET LIZ ?
3

CAP, JE TE PRÉSENTE POURPOINT JAUNE... MON FIANCÉ POUR UNE HEURE ENCORE !
OUAIS, JUSQU'À LA CÉRÉMONIE...
EUH ENCHANTÉ.
TU SAIS CAP, IL EST GÉNIAL ! REGARDE CE VÉHICULE. IL L'A CONSTRUIT EN UNE HEURES, AVEC DES BOUTS DE FERRAILLE !
GOLIATH AURAIT MIS MOITIÉ MOINS DE TEMPS. ET IL NE T'AURAIT PAS LAISSÉ PAYER LES PIÈCES !
D'AUTRES N'AURAIENT RIEN FAIT DE LEURS DIX DOIGTS. PAS VRAI, L'ARCHER DE CHOC ?
TU VEUX LA BAGARRE ?
QUAND TU VOUDRAS, ROBIN DES BOIS, JE SUIS TON HOMME, JE.
C'EST FINI, VOUS DEUX ? LE JOUR DE MON MARIAGE, C'EST UN MONDE !
FAUT Y PENSER AVANT DE BALANCER HENRY ! CE TYPE IGNORE LE MONTANT DE TA FORTUNE, PEUT-ÊTRE ?
DU CALME, L'AMI. ATTENDONS UN PEU AVANT DE JUGER JANET.
IL N'Y A RIEN À JUGER, STEVE ROGERS ! C'EST COMPRIS ?
J'AI AIMÉ HENRY PYM, OUI ! MAIS MA FORTUNE LUI DONNAIT DES COMPLEXES. SES RECHERCHES N'EN FINISSAIENT JAMAIS ! IL NOUS A QUITTÉS, ET J'AI UNE NOUVELLE CHANCE DE BONHEUR !
JE N'Y RENONCERAI POUR RIEN AU MONDE !
PENDANT CETTE MISE AU POINT PASSIONNÉE
PAR ICI, MONSIEUR LE PASTEUR
J... JE VOUS SUIS
EN PRINCIPE, CES CÉRÉMONIES SONT MIEUX À LEUR PLACE DANS NOTRE ÉGLISE PAROISSIALE.
... MAIS LÀ, ÉVIDEMMENT IL S'AGIT D'UN ÉVÉNEMENT PUBLIC.
4

CERTES, MON REVEREND PUIS JE VOUS PRIER DE M'EXCUSER ?
ON SONNE A L'ENTREE DE SERVICE
KRRLINNG
ESPERONS QUE CE MARIAGE SE PASSERA MIEUX QUE CELUI DU BAXTER BUILDING. DAPRES LES JOURNAUX, CE FUT TERRIBLE !
AH, LE TRAITEUR ! VOUS ETES UN PEU EN RETARD
COMMANDE DE DERNIERE MINUTE, C'EST BIEN EXCUSABLE.
LES DISPOSITIONS ONT ETE PRISES POUR VOUS FACILITER L'ACCES DE L'HOTEL... VOUS AVEZ FRANCHI LES SYSTEMES D'ALARME SANS ENCOMBRES, J'ESPERE ?
COMME UNE LETTRE A LA POSTE, MERCI.
C'EST UNE CHANCE ON TENDAIT A ARRIVER INCOGNITO.
PARDON ? MAIS CE PLAT EST VIDE ! QUE SIGNIFIE ?
VOUS N'ETES PAS
ATTRAPE GENTIMENT LES NUAGES. ET TOUT SE PASSERA SANS DOULEUR !
OH, BOSS, CETTE IDEE D'INTERCEPTER LE TRAITEUR TU ES GENIAL !
C'EST POUR CELA QUE JE SUIS LE CHEF. QUANT AUX SYSTEMES D'ALARME HA HA ! UNE QUELCONQUE SIRENE NE SAURAIT DIFFERER LA VENGEANCE DU
5

... RINGMASTER
ET SON ÉQUIPE, LE CIRQUE DU CRIME !
C'EST PRESQUE TROP BEAU POUR ÊTRE VRAI !
NOUS ICI, CHEZ LES FABULEUX VENGEURS, C'EST PAS CROYABLE !
DOUCEMENT, FRÈRE ! ON VIENT DÉMOLIR LES VENGEURS, PAS LES ENCENSER !
ÇA, GAMBONNO, POUR UNE ÉVIDENCE !
PRINCESSE PYTHON A RAISON.
MAIS COMMENT NE PAS SAVOURER LA PERSPECTIVE D'UNE TELLE HÉCATOMBE DE SUPER-HÉROS ? AUJOURD'HUI MES AMIS, NOUS ÉCRIVONS UNE PAGE DE L'HISTOIRE DU CRIME !
J'INSTALLE LA NITRO, CHEF ?
OUI, CLOWN, FAIS. POUR NOUS NOUS CONTINUONS DE JOUER LES TRAÎTEURS SUS. QU'À L'ARRIVÉE DE THOR, IL A SABOTÉ NOTRE DERNIER COUP, MAIS ÇA NE SE REPRODUIRA PAS !
LES INVITÉS COMMENCENT À ARRIVER. JE VAIS TÂCHER DE M'EXCUSER AUPRÈS DE JANET.
CRYSTAL, ŒIL DE FAUCON !
QUI ÊTES-VOUS ?
JANE RICHARDS ET MOI SOMMES EN TRAIN D'AIDER LA GUÊPE À S'HABILLER
AH JE LA VERRAI PLUS TARD, ALORS
QUI ÉTAIT-CE, CRYSTAL ?
SIMPLEMENT ŒIL DE FAUCON.
JE LUI AI DIT OOHHH...
ÇA NE VA PAS, CRYSTAL ?
6

SI SI, JAN LA NOUVELLE RECRUE DES FANTASTIQUES EST JUSTE UN PEU ÉBLOUIE PAR TA ROBE! FRANCHEMENT, C'EST LA PLUS JOLIE QUE J'AIE JAMAIS VUE!
J'AI FAIT TOUTE LA CINQUIÈME AVENUE POUR LA TROUVER, MAIS DANS UN MOMENT PAREIL, LE PLUS IMPORTANT C'EST D'ÊTRE ENTOURÉE D'AMIES COMME VOUS
MISS VAN DYNE, NOUS NE NOUS CONNAISSONS QUE DEPUIS CE MATIN, MAIS... JE VOULAIS VOUS DEMANDER
POURQUOI J'ÉPOUSE POURPOINT JAUNE, ALORS QUE JE SUIS FIANCÉE À GOLIATH DEPUIS DES ANNÉES?
PARCE QUE JE L'AIME.
ÇA PEUT ARRIVER SI VITE?
SI J'EN CROIS CE QU'ON DIT DE TES AMOURS AVEC LA TORCHE TU DOIS POUVOIR RÉPONDRE TOUTE SEULE À CETTE QUESTION. APPELLE-MOI JAN, O.K.?
SEIGNEUR QUE TU ES BELLE! UNE VRAIE GRAVURE DE MODE!
MERCI, CHÈRE JANE. LES INVITÉS ONT L'AIR DE BIEN S'AMUSER EN BAS!
LES VENGEURS ONT PROMIS DE NE PAS MENTIONNER HANK POUR AUJOURD'HUI... JE SUIS BEAUCOUP MOINS SÛRE DE MOI QU'IL N'Y PARAÎT, HÉLAS!
LES MARIAGES ÇA ME FAIT PLEURER... POURQUOI N'EST-CE JAMAIS MOI?

AU REZ-DE-CHAUSSÉE, CEPENDANT LES FIGURES COSTUMÉES LES PLUS DYNAMIQUES DU MOULE S'EXERCENT À QUI MIEUX MIEUX À CE DÉLICAT TALENT DE SOCIÉTÉ QU'ON APPELLE LA CONVERSATION MONDAINE. POUR LE TEXTE, NOUS LE LAISSONS À VOTRE IMAGINATION
P S AUX ÉVENTUELS MARVELO-PHILES ADHÉRENTS DE LA LIGUE ANTI-ALCOOLIQUE, NOUS CERTIFIONS QUE TOUTE BOISSON REPRÉSENTÉE SUR CETTE PLANCHE EST RIGOUREUSEMENT SANS ALCOOL.
IL NE FERAIT QU'OCCULTER CE CHEF D'OEUVRE PANORAMIQUE DE BIG JOHN BUSCEMA.
8

LA CÉRÉMONIE - À LAQUELLE N'ASSISTENT NI CAP, NI IRON MAN, REQUIS PAR DES TÂCHES URGENTES - EST SIMPLE ET RECUEILLIE. LES DEUX "OUI" ÉTANT PRONONCÉS.
JE VOUS DÉCLARE UNIS PAR LES LIENS DU MARIAGE. M POURPOINT JAUNE, EMBRASSEZ VOTRE FEMME
MERCI DE LA PERMISSION, RÉVÉREND.
NON MAIS, REGARDE-LE. ET NOUS QU'EST-CE QU'ON FABRIQUE LÀ, AU LIEU DE LE FAIRE FICHER EN TAULE?
ŒIL DE FAUCON, ALLONS! NOUS AVONS PROMIS À JAN!
HOLÀ, INVITÉS ET PIQUE-ASSIETTES, NE PARTEZ PAS! LA PIÈCE MONTÉE ARRIVE! C'EST LES VENGEURS QUI RÉGALENT!
OUAIS ET QUE ÇA T'ÉTOUFFE!
ŒIL, EN PIN!!
NE T'INQUIÈTE PAS, CHÉRIE! IL S'EN VA PAS VRAI, FLÈCHE DROITE?
SI MAIS PAS POUR LA RAISON QUE TU CROIS! RESPIRER LE MÊME AIR QUE TOI ME DONNE DES VARICES!
LE GÂTEAU EST RESTÉ EN PANNE, OU NOM DE SORT!
LE RING-MASTER ET SON CIRQUE!
ŒIL DE FAUCON!
ET LA BOMBE QUI N'EST PAS PRÊTE!
LAISSE, GAMBONNO, BOULET DE CANON VA L'ARRÊTER!
9

LUI ? SERAIT MÊME PAS FICHU D'ARRÊTER LES FRAIS !
VOUS N'ÊTES PAS LÀ POUR GASPILLER DU RIZ, JE SUPPOSE ? POURRAIT JAUNE À MANGER UN COUP TORDU.
ET VOUS ÊTES DE MÊCHE !
:GUNNGGHH!:
MOINS DE PAROLES ET PLUS DE FLÈCHES, ÇA IRAIT MIEUX
:MMMFF!:
O.K. JE VOILÀ AU TAPIS ... IL N'A PAS DONNÉ L'ALERTE !
À NOUS MAINTENANT ! ET HOP !
C'EST ÇA, ENVOIE !
C'EST MALIN, ON DIRAIT DES OTARIES !
AVEC UN BOULET DE CANON, ÇA IRA PLUS VITE
ET UN DE MOINS EN PISTE ! MAIS VOUS NÉGLIGEZ NOS JEUNES MARIÉS, LES GARÇONNOS !
FAITES AVANCER LA PIÈCE MONTÉE !

ALLONS, CANARD BLEU, DÉCOUPE!
AVEC LE SABRE DU CHEVALIER NOIR?!
J'EN AI DE LA CHANCE!
PAR MA FOI, GENTE DAME, CE N'EST LÀ QU'UNE RÉPLIQUE DE MON FIDÈLE GLAIVE ÉCHANTÉ. MAIS BASTE! IL REMPLIRA SON OFFICE
ET ÇA TCHATCHE! DÉCIDÉMENT, Y'A PLUS D'HOMMES D'ACTION JE CRÈVE DE FAIM, MOI!
OH, MON CHÉRI, JE SUIS HEUREUSE, HEUREUSE!
ÉCOUTE, IL FAUT QUE JE TE DISE, CE SECRET ME BRÛLE LES LÈVRES
EH BIEN, PARLE!
HÉ, LÀ! ATTENTION, JAN!
LÀ, DANS LE GÂTEAU ÇA REMUE!
UN PYTHON!
AAH! IL ME TIENT! IL M'ÉTOUFFE!
À MOI, POURPOINT JAUNE!
11

LA PANTHÈRE NOIRE A LA RESCOUSSE ! CETTE BÊTE FRAPPE COMME LA FOUDRE, MAIS MOI AUSSI !
T'CHALLA, DIEU SOIT LOUÉ ! MAIS TU NE PEUX RIEN CONTRE CONTRE ÇA !
SA NOBLE ACTION A DIFFÉRÉ LE SORT QUI T'ATTENDAIT, JAN. CELA SUFFIT
MAIS SANS TA RAFALE THERMIQUE, VISION, TOUT ÉTAIT PERDU !
VOILÀ BIEN DU BRUIT POUR RIEN ! LES DARDS DE POURPOINT-JAUNE AURAIENT SUFFI À LA TÂCHE !
CHACUN SE RAPPROCHE
MAIS C'EST L'ANIMAL DE PRINCES-SE PYTHON !
SI TU AS BESOIN DE NOUS POUR LA DÉBUSQUER
MERCI, MON AMI. CECI CONCERNE EXCLUSIVEMENT LES VENGEURS !
NAVRÉ DE DEVOIR INTERROMPRE LA RÉCEPTION IL FAUT RETROUVER L'ASSASSIN !
LE DERNIER INVITÉ AYANT PRIS CONGÉ..
C'EST BÊTE D'AVOIR PANIQUÉ COMME ÇA JE ME M'ATTENDAIS PAS À CE QU'ON CHERCHE À ME TUER LE JOUR DE MES NOCES !
ALLONS DONC ! QUI POURRAIT VOULOIR TUER UN AMOUR DE FILLE COMME TOI ?
L'HÉRITIER DE SA FORTUNE, PEUT ÊTRE ?
MES AMIS REGARDEZ !
12

OUI, VENGEURS, REGARDEZ REGARDEZ BIEN LES ARTISANS DE VOTRE MORT : LE RINGMASTER ET LE CIRQUE DU CRIME !
ON ATTENDAIT THOR, MAIS PUISQU'IL SE DEC DE PAS À RAPPLIQUER, ON S'EN OCCUPERA SÉPARÉMENT !
QU'AVEZ-VOUS FAIT À MON TRÉSOR, MMONNES BRUTES ?
PEUH, LES FEMMES ! TOUT CE QU'ON COMPTE, C'EST QUE CES CORNIAUDS NOUS ONT EMPÊCHÉS DE NETTOYER LA VILLE DE SES SUPER-HÉROS !
ÇA, LE CLOWN, ÇA L'A MARQUÉ !
ASSEZ CAUSÉ ! SUS AUX VENGEURS !
ALLONS-Y, FRÈRE ! À NOUS DEUX ON CONCE LA PANTHÈRE, ET OUAAAAAH !
SI LES INTENTIONS POUVAIENT TUER, JE SERAIS MORT AVANT DE QUITTER MA TERRE D'AFRIQUE !
VOTRE LUNE DE MIEL N'AURA PAS LIEU, MAIS VOUS AUREZ LA CONSOLATION DE MOURIR ENSEMBLE !
UN RAYON ! SAUVE-TOI, M'AMOUR, IL VA TE...
ME SAUVER, MOI ? QUAND CE TYPE TE MÉNACE ?
:UNNH!
13

TU NE PEUX RIEN CONTRE MOI, CLOWN ! EN TE RENDANT, TU T'ÉPARGNERAIS UNE FOULE D'ENNUIS
VAS Y, BOULET ! TU LAS EN LIGNE !
UN, DEUX, TROIS, C'EST PAR
...TI!
OI NE ME CHARGE PAS AINSI AVEUGLÉMENT, TRAÎTRE. J'ACCROIS À VOLONTÉ LA DENSITÉ MOLÉCULAIRE DE MON CORPS !
ALLONS, CLOWN, COURAGE !
REGARDE-NOUS, ON A FIN PAR MATER LA PANTHÈRE !
ET LE RINGMASTER A REPRIS LA SITUATION EN MAIN ! VENGEURS, RENDEZ-VOUS !
MON TRÉSOR S'EST EMPARÉ DE LA GUÊPE, VOYEZ !
DÉMONS ! TOUCHEZ À UN CHEVEU DE LA TÊTE DE MA FEMME, ET.
14

PENSES-TU ÊTRE EN SITUATION DE RÉALISER TES MENACES? FAIS UN PAS POUR TE RAPPROCHER D'ELLE. ET VOUS MOURREZ TOUS DEUX!
V-VOUS LAISSERIEZ CE PYTHON LA... L'ÉCRASER?
BON, CELUI-LÀ PEUT ATTENDRE. IL EST TROP TERRORISÉ POUR TENTER QUOI QUE CE SOIT DANS L'IMMÉDIAT
ELLE VA MOURIR. ELLE. HÉ?!?
JE ME SENS QU'EST CE QUI M'ARRIVE ?
ET IL N'Y A RIEN QUE JE PUISSE FAIRE RIEN!
DERRIÈRE-TOI, RING-MASTER!
ATTENTION!
HE? C CE N'EST PAS POSSIBLE!!
POURPOINT JAUNE, EST
GOLIATH!
15

JE REFLECHIRAI À TOUT CELA. PLUS TARD, D'ABORD..
IL A DELIVRÉ LA GUÊPE, IL FAUT FUIR!
PAS SI VITE, GRAND GIBUS, VOUS AVEZ ASSEZ BATIFOLÉ AVEC LE PETIT MIGNON DE LA PRINCESSE
À MON TOUR DE M'EN SERVIR!
COMPLETEMENT RAMOLLI, LE PYTHON TOUT CE QU'ON PEUT EN FAIRE, C'EST DE LA CORDE À LINGE.
UN SERPENT PEUT EN SOUCIS SONNER UN AUTRE
JE NE PIGE RIEN À CETTE HISTOIRE, FRÈRE. ON DIRAIT QUE LE BOSS S'EST ENCORE FICHU DEDANS. NON?
HMMM ON FILE LA PANTHÈRE ET ON SE TIRE
SI VRAIMENT VOUS DÉSIREZ SORTIR, SORTEZ.

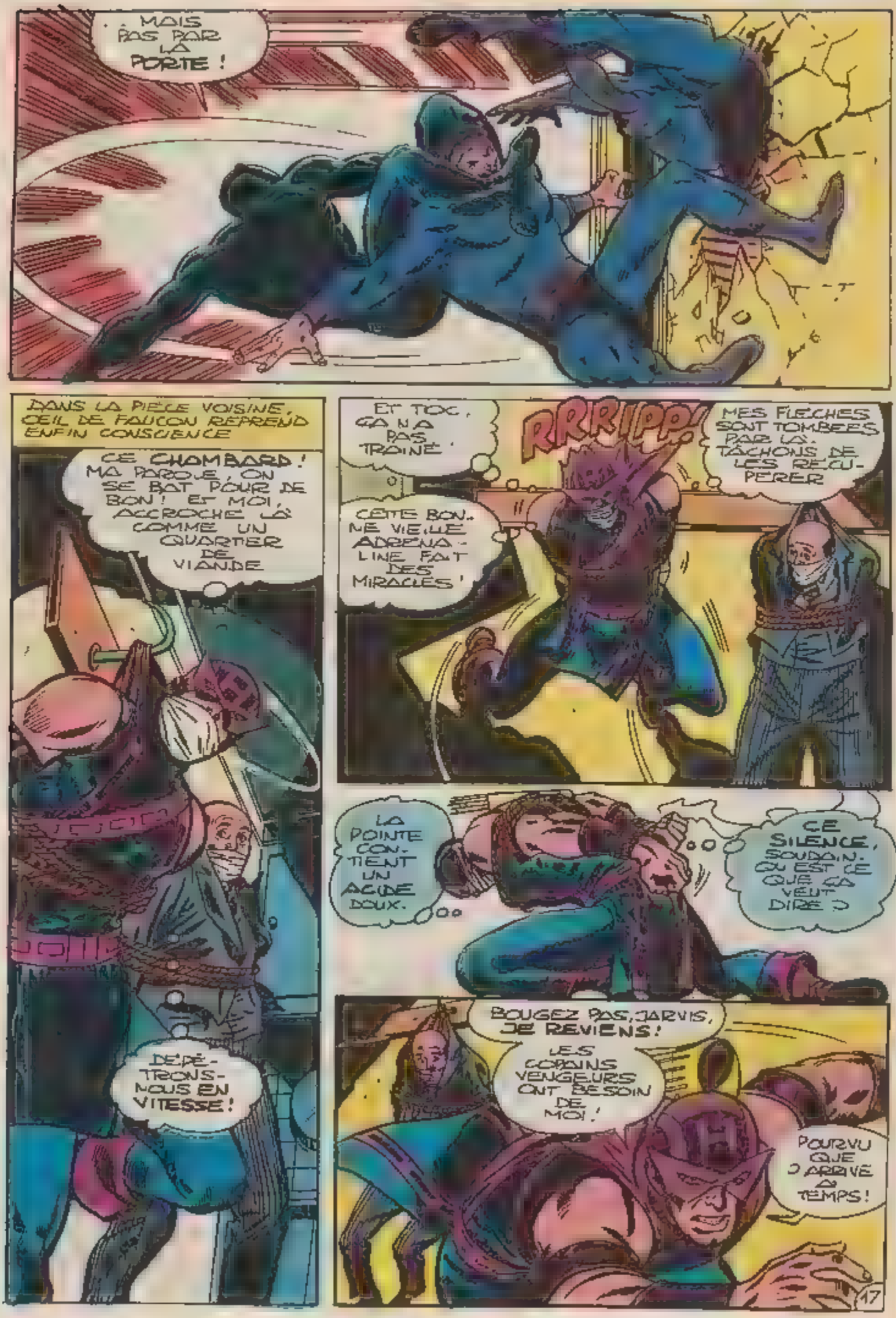
MAIS PAS PAR LA PORTE !
DANS LA PIÈCE VOISINE, ŒIL DE FAUCON REPREND ENFIN CONSCIENCE
CE CHAMBARD ! MA PAROLE, ON SE BAT POUR DE BON ! ET MOI, ACCROCHÉ LÀ COMME UN QUARTIER DE VIANDE
DÉPÊTRONS-NOUS EN VITESSE !
ET TOC, ÇA N'A PAS TRAÎNÉ.
RRRIPP!
MES FLÈCHES SONT TOMBÉES PAR LÀ. TÂCHONS DE LES RÉCUPÉRER
CÉTÉ BON. NE VIEILLE ADRÉNALINE FAIT DES MIRACLES !
LA POINTE CONTIENT UN ACIDE DOUX.
CE SILENCE, SOUDAIN. QU'EST-CE QUE ÇA VEUT DIRE ?
BOUGEZ PAS, JARVIS, JE REVIENS !
LES GOBELINS VENGEURS ONT BESOIN DE MOI !
POURVU QUE J'ARRIVE À TEMPS !
17

COMME L'ARCHER DU MIRACLE S'ELANCE A LA RESCOUSSE
OUFF, J'AI RÉUSSI À ME FAIRE OUBLIER ! SI JE VEUX FUIR, C'EST MAINTENANT OU JAMAIS !
OH, MA PETITE
N'Y COMPTE PAS !
JAN' C'EST TOI QU'AS CRI ?
HEIN ?! OH NON !
LA BAGARRE EST TERMINÉE, J'ARRIVE COMME LES CARABINIERS D'HOFFENBACH !
HÉ MAIS, LÀ AVEC JANET C'EST HANK !! VIVANT ?! PAS DE POURPOINT JAUNE EN VUE ? QU'EST-CE QU'ON MAQUILLE, HEIN ?
MON AVOCAT ! JE CONNAIS MES DROITS !
DEPUIS LE TEMPS, TU DOIS MÊME LES CONNAÎTRE PAR CŒUR.
AU DIABLE LE RINGMASTER ET SES PLANS À LA GOMME !
ET PAS PLUS DE THOR QUE DE BEURRE EN BROCHE ! ON LE COINCERA DONC JAMAIS, CELUI-LÀ !
18

ÇA VA PAS, GUILLAUME TELL ? TU ES CONTRE LES ROMANS OÙ TOUT FINIT PAR S'ARRANGER ?
TROP SENTIMENTAL POUR TOI, PEUT-ÊTRE ?
C'EST PAS ÇA, MAIS
POURPOINT JAUNE DISAIT QUE
QU'IL AVAIT RÉGLÉ SON COMPTE À HANK ? OUI DANS UN CERTAIN SENS HANK, C'ÉTAIT POURPOINT-JAUNE, UN ACCIDENT LUI A PROVOQUÉ UNE CRISE AIGÜE DE SCHIZOPHRÉNIE...
LAISSE-MOI LUI EXPLIQUER, POUSSIN JE CROIS AVOIR COMPRIS
" JE PENSAIS CONSTAMMENT À JAN À NOTRE AMOUR, À TOUT CE QUI ME RETENAIT DE L'ÉPOUSER "
" ET DUIS, J'AI CASSÉ CES FIOLES DE GAZ NON TESTÉS "
" ET L'INHALATION M'A TRANSFORMÉ EN... TOUT CE QUE HANK N'ÉTAIT PAS. "
PUISQUE GOLIATH REFUSE D'ÉPOUSER JANET
IL N'Y A PLUS DE GOLIATH !
IL N'Y A PLUS QUE POURPOINT-JAUNE !
" POURPOINT-JAUNE " INCONSCIEMMENT, J'AI CHOISI UN NOM QUI FAISAIT DE MOI LE PENDANT DE LA GUÊPE, SON PARTENAIRE RÊVÉ ! "
" MAIS ALORS ", S'ÉCRIE ŒIL DE FAUCON, " JAN SAVAIT ! "
" NON ", RÉPOND JANET, " PAS AU DÉPART. J'AI COMMENCÉ À COMPRENDRE... QUAND IL M'A EMBRASSÉE "
TU M'ÉTONNERAS TOUJOURS, TRÉSOR ! TANT D'IDÉES DANS UNE SI PETITE TÊTE..
ET TU SAIS LE PLUS BEAU, GRAND ?
QUE TU M'AIES ÉPOUSÉE SOUS LE NOM DE HANK PYM, DE POURPOINT-JAUNE OU DE FANFAN LA TULIPE.. C'EST VALABLE ! JE M'ÉTAIS REUSEI-GUÉE !
FIN.
19

STAN LEE PRÉSENTE:

Tornade et la Panthère Noire !

SCÉNARIO COGITÉ PAR **CHRIS CLAREMONT** ET **JOHN BYRNE**, RÉDIGÉ PAR LE PREMIER, ILLUSTRÉ PAR LE SECOND - ENCRAGE DE **BOB MC LEOD**.

ELLE SE NOMME **ORORO MUNROE**, NÉE D'UN PHOTOGRAPHE DE PRESSE AMÉRICAIN ET D'UNE PRINCESSE AFRICAINE. ORPHELINE DES SIX ANS, ELLE A PASSÉ LE RESTE DE SON ENFANCE À VAGABONDER DANS LES RUES DU CAIRE. ENSUITE, ELLE A PRIS LA ROUTE DU SUD VERS LA TERRE DE SES ANCÊTRES ..

ELLE Y EST DEVENUE DÉESSE

LE TEMPS PASSANT, ELLE EST RENTRÉE AUX U.S.A., SA PATRIE DE NAISSANCE

R10112+0

ELLE S'EST JOINTE AUX X MEN, L'ILLUSTRE ÉQUIPE DE SUPER-HÉROS

CETTE EXISTENCE AVENTUREUSE LUI A VALU, ON LE DEVINE, BON NOMBRE D'ENNEMIS

PARMI CEUX-CI..

..CERTAINS SONT PRÊTS À TOUT !

VENGEANCE!

PARFAIT J'AI SU ATTENDRE LE MOMENT OÙ CETTE KAFIR EMPRUNTAIT UNE RUELLE DE SERTE... ET J'AVAIS UN SILENCIEUX ! PERSONNE A RIEN VU, RIEN ENTENDU. D'ICI QU'ON TROUVE LE CORPS

JE SERAI EN ROUTE POUR JOHANNESBURG !

UN PAS DE PLUS, ASSASSIN, ET TU ÉPROUVERAS LA COLÈRE DE TORNADE !

DES ÉCLAIRS ?!? ÇA CRÉPITE DE PARTOUT ! MAIS BON SANG, LE CIEL ÉTAIT BLEU IL Y A UNE MINUTE ! C'EST DINGUE ! C'EST PAS POSSIBLE !

PARFAITEMENT POSSIBLE, AU CONTRAIRE, À QUI CONTRÔLE LE TEMPS. JETTE CETTE ARME.

TOI !

ME RENDRE À TES PAREILLES, JAMAIS !

PETIT HOMME, TU M'IMPATIENTES !

CET ACCENT, C'EST L'AFRIQUE DU SUD. POUR QUOI A-T-IL TENTÉ DE ME TUER ? IL A FAILLI Y ARRIVER. BAH, JE SUIS VIVANTE. N'EN DEMANDONS PAS PLUS !

WHOUFFF !

VAS-TU M'EXPLIQUER ?

COMPTE LÀ-DESSUS, KAFIR !

TORNADE FRÉMIT SOUS L'INSULTE TROP C'EST TROP

ELLE SE CONCENTRE, AFIN DE CANALISER EN ELLE LES FORCES ÉLÉMENTALES DE LA NATURE. LA FOUDRE JAILLIT DE SES DOIGTS, UNE TEMPÊTE DE FIN DU MONDE S'ABAT SUR L'AGRESSEUR !

CELA DURE MOINS D'UNE MINUTE, MAIS À CET HOMME PIÈGE, HURLANT D'UNE TERREUR QUASI RELIGIEUSE, CELA SEMBLE UNE ÉTERNITÉ

ENFIN .
A-ARRÊTEZ PITIÉ ! JE PARLERAI ! JE DIRAI TOUT !
CEC , SACHE-LE, N'EST QU'UN FAIBLE ÉCHANTILLON DE MON POUVOIR. RÉPONDS À MES QUESTIONS .. OU CRAINS LE PIRE. QUI T'ENVOIE ?
JE SUIS COMMANDITÉ PAR ANDREAS DE RUYTER .
À CE NOM LE VISAGE DE TORNADE SE DURCIT LES DENTS SERRÉES, LA RESPIRATION SIFFLANTE , ELLE REVOIT LA SCÈNE DÉJÀ DU CIENNE
C'ÉTAIT L'ÉTÉ DEPUIS UN AN, ELLE MARCHAIT ELLE AVAIT DOUZE ANS, ELLE ÉTAIT SEULE ELLE AVAIT TRAVERSÉ L'ÉGYPTE , LE SOUDAN ELLE ARRIVAIT EN ÉTHIOPIE , L'UNE DES CONTRÉES LES PLUS DÉ-SOLÉES DU MONDE
DES VISIONS QU'ELLE NE COMPRENAIT PAS L'ATTI-RAIENT TOU-JOURS PLUS AU SUD
PRÈS DU LAC RUDOLPH, AU KENYA, ELLE RENCON-TRA ANDREAS DE RUYTER, DES SERVICES SECRETS SUD-AFRICAINS ET AVEC LUI
QU'EST-CE ?
DES COUPS DE FEU ? ON SE BAT ?
IL EÛT ÉTÉ SAGE DE PASSER SON CHEMIN MAIS LA CURIOSITÉ DES ADOLESCENTS LA FORÇA À APPROCHER
UN JEUNE NOIR GUÈRE PLUS VIEUX QUE MOI, QUE VEULENT CES BLANCS ? SONT-ILS POLICIERS OU TRAFIQUANTS D'ESCLAVES ?
L'UN OU L'AUTRE CE GARÇON A BESOIN D'AIDE J'Y VAIS !
USANT DE SES POUVOIRS RÉ-CEMMENT RÉ-VÉLÉS, ORORO COMMANDE À LA RAFALE DE LA SOULEVER DE TERRE.
ELLE VOLE POUR LA PREMIÈRE FOIS !
3

UN CYCLONE DÉCHAÎNÉ FOND SUR LES ASSAILLANTS LES PLAQUE BRUTALEMENT AU SOL SEUL LE JEUNE NOIR EST ÉPARGNÉ
ÉTOURDIE PAR LA VIOLENCE DU CHOC, L'ÉQUIPE ADVERSE METTRA UN CERTAIN TEMPS À RÉCUPÉRER
QUOI ?!
PARLES TU ANGLAIS ? ES-TU INDEMNE ?
OUI AUX DEUX QUESTIONS OU ES-TU DONC ? COMMENT FAIS-TU POUR VOLER ?
JE ME NOMME ORORO.. GARE DERRIÈRE TOI, GUERRIER !
DE QUOI TE MÊLES-TU, SAUVAGEONNE ? ÇA VA TE COÛTER CHER !
TU AS POUVOIR SUR LE VENT, SEMBLE-T-IL C'EST CURIEUX, MAIS BASTE ! ELLE N'EST PAS ENCORE LEVÉE, LA RAFALE QUI ABATTRA LE TAUREAU DE RUYTER ! MES MAÎTRES SOUHAITENT VOIR LE PRINCE T'CHALLA DEVENIR L'HÔTE PERMANENT DE L'UNION SUD AFRICAINE
ET J'AI MISSION DE LE LEUR LIVRER
UNNNGNH!
JAMAIS, BOUCHER ! JAMAIS !
4

IMPRESSIONNANT. JAMAIS JE N'AVAIS EU AFFAIRE À SI FORTE PARTIE ! MAIS CETTE ARME T'ÔTERA LE MOYEN DE RÉCIDIVER. LE SOUS-SOL DU WAKANDA, TON PAYS, REGORGE DE TRÉSORS QUE MON GOUVERNEMENT DÉSIRE S'APPROPRIER. LE CONDITIONNEMENT QUE TU RECEVRAS CHEZ NOUS FERA DE TOI UN SOUVERAIN FANTOCHE !

DE RUYTER CROYAIT QUE LE POUVOIR D'ORORO SE LIMITAIT À COMMANDER AU VENT. IL COMPRIT BIENTÔT

SON ERREUR !

MON ARME !

AïïïïE !

QUAND DE RUYTER ET SON ÉQUIPE REPRIRENT LEURS ESPRITS ORORO ET T'CHALLA ÉTAIENT DÉJÀ LOIN

»AGÈRENT UN TEMPS DE COMPAGNIE, ET CE FUT POUR ORORO LE MOMENT LE PLUS HEUREUX DU VOYAGE. MAIS CELA NE POUVAIT DURER : LE DEVOIR DE T'CHALLA LE RAPPELAIT AU WAKANDA, LES RÊVES D'ORORO L'ENTRAÎNAIENT VERS LE SUD VERS CES PENTES DU KILIMANDJARO OÙ FINALEMENT ELLE S'INSTALLA

LES ANNÉES PASSÈRENT FAISANT D'ELLE UNE DÉESSE, DE LUI UN CHEF D'ÉTAT ET DE TOUS DEUX - ÉTRANGE COÏNCIDENCE - DES SUPER HÉROS !

QUAND J'AI REJOINT LES X-MEN, LE PR XAVIER

... A TÉLÉPATHIQUEMENT EFFACÉ MON SOUVENIR DE LA MÉMOIRE DE DE RUYTER

PEUT-ÊTRE EÛT-IL MIEUX VALU LE LIVRER À LA POLICE ... MAIS NON ! CELA EÛT POSÉ ENCORE DAVANTAGE DE PROBLÈMES

MADAME ?

VEUILLEZ ANNONCER AU FILS DE T'CHAKA QUE LA MAÎTRESSE DES VENTS CELLE QU'IL A BAPTISÉE LA LIONNE BLANCHE - DEMANDE À LUI PARLER

SI MADAME VEUT BIEN ATTENDRE ..

C'EST URGENT SA VIE EST EN DANGER !

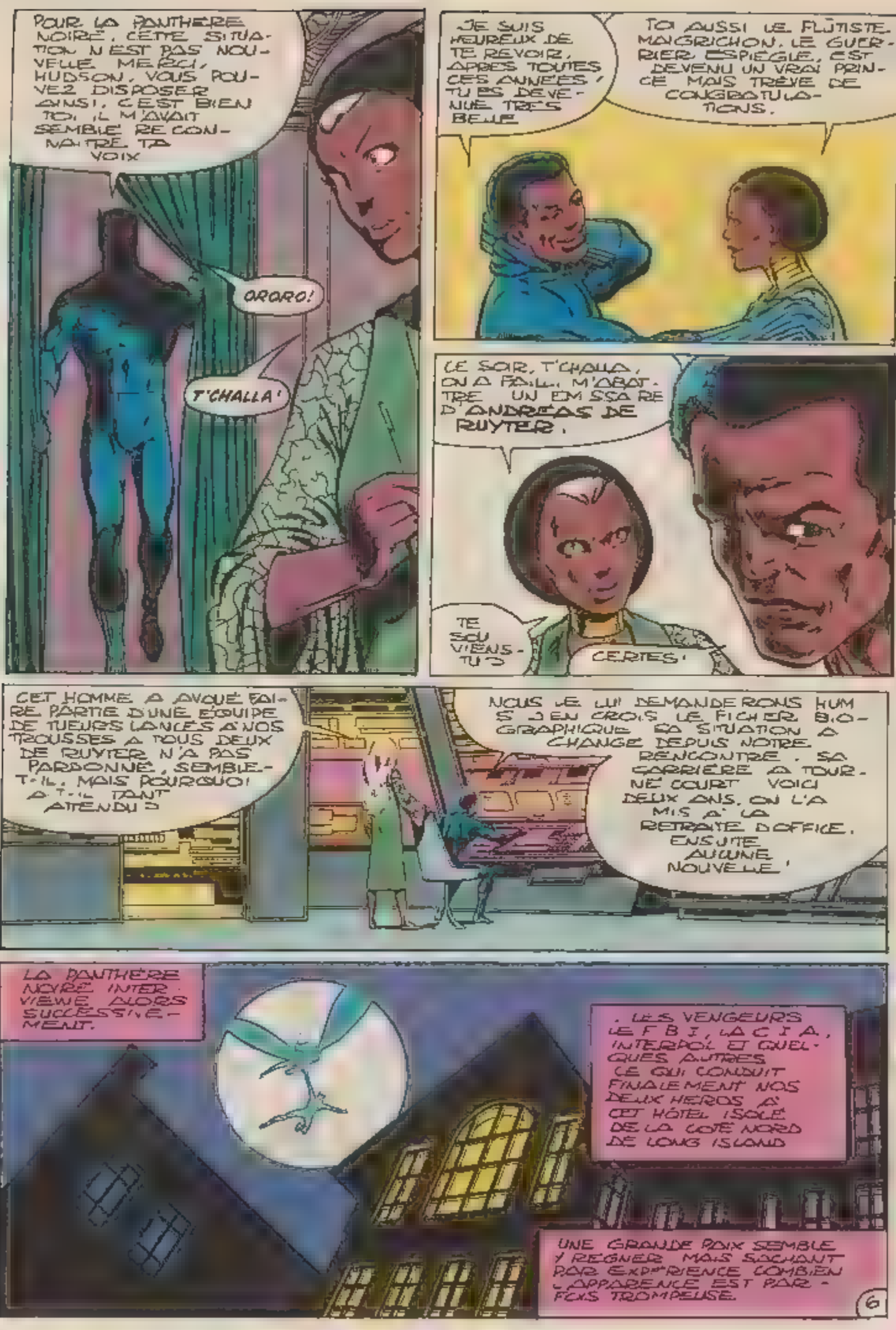
POUR LA PANTHERE NOIRE, CETTE SITUATION N'EST PAS NOUVELLE. MERCI, HUDSON, VOUS POUVEZ DISPOSER AINSI, C'EST BIEN TOI. IL M'AVAIT SEMBLE RECONNAITRE TA VOIX
ORORO!
T'CHALLA!
JE SUIS HEUREUX DE TE REVOIR, APRES TOUTES CES ANNEES, TU ES DEVENUE TRES BELLE
TOI AUSSI LE FLUTISTE MAIGRICHON, LE GUERRIER ESPIEGLE, EST DEVENU UN VRAI PRINCE MAIS TRÊVE DE CONGRATULATIONS.
CE SOIR, T'CHALLA, ON A FAIL M'ABATTRE UN EMISSAIRE D'ANDREAS DE RUYTER.
TE SOUVIENS-TU?
CERTES!
CET HOMME A AVOUE FAIRE PARTIE D'UNE EQUIPE DE TUEURS LANCES A NOS TROUSSES A TOUS DEUX. DE RUYTER N'A PAS PARDONNE, SEMBLE-T-IL, MAIS POURQUOI A-T-IL TANT ATTENDU?
NOUS LE LUI DEMANDERONS HUM S J'EN CROIS LE FICHER BIOGRAPHIQUE, SA SITUATION A CHANGE DEPUIS NOTRE RENCONTRE. SA CARRIERE A TOURNE COURT VOICI DEUX ANS, ON L'A MIS A LA RETRAITE D'OFFICE. ENSUITE AUCUNE NOUVELLE!
LA PANTHERE NOIRE INTERVIENT ALORS SUCCESSIVEMENT.
. LES VENGEURS LE F B I, LA C I A, INTERPOL ET QUELQUES AUTRES CE QUI CONDUIT FINALEMENT NOS DEUX HEROS A CET HÔTEL ISOLE DE LA CÔTE NORD DE LONG ISLAND
UNE GRANDE PAIX SEMBLE Y REGNER MAIS SACHANT PAR EXPERIENCE COMBIEN L'APPARENCE EST PARFOIS TROMPEUSE.
6

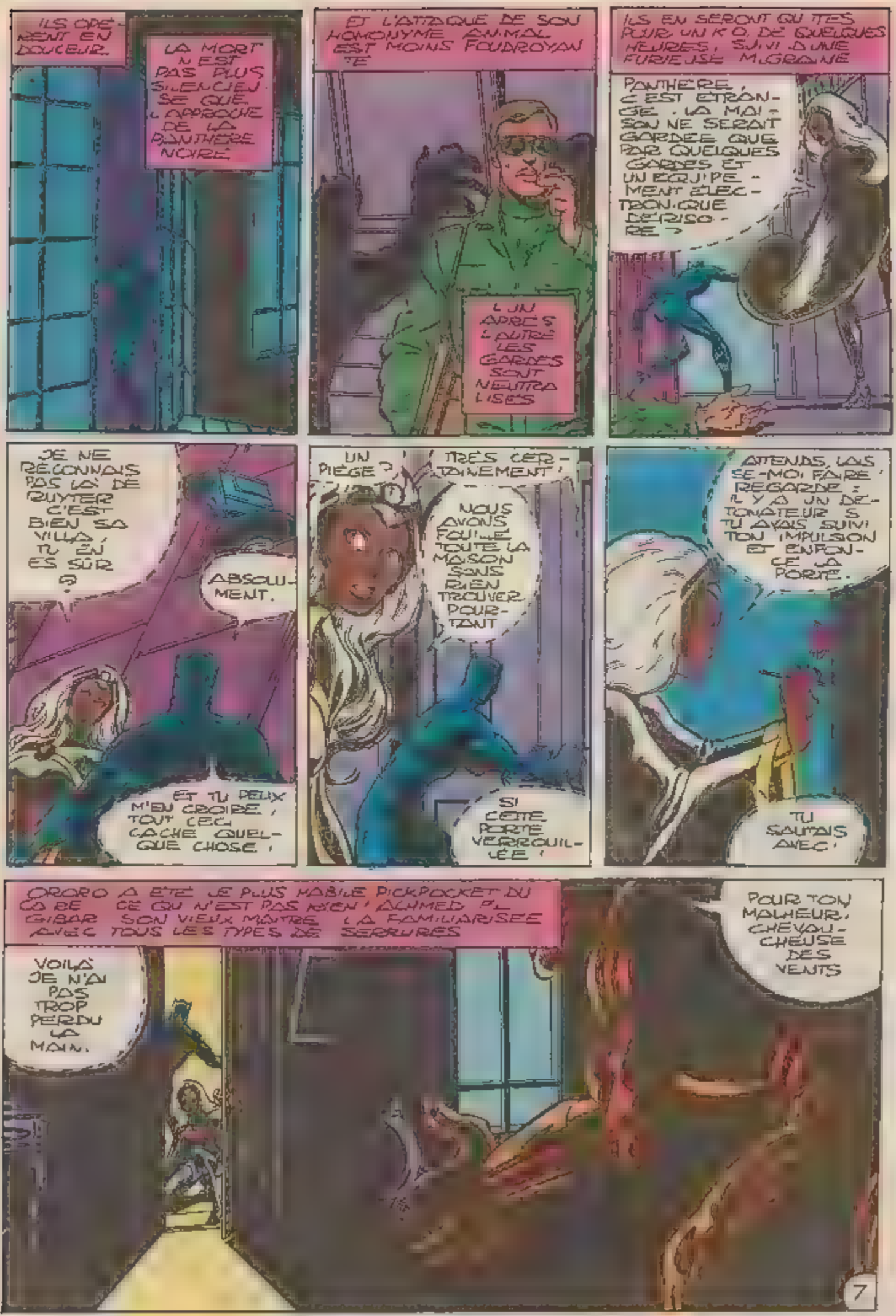
ILS DORMENT EN DOUCEUR.
LA MORT N'EST PAS PLUS SILENCIEUSE QUE L'APPROCHE DE LA PANTHÈRE NOIRE.
ET L'ATTAQUE DE SON HOMONYME ANIMAL EST MOINS FOUDROYANTE
L'UN APRÈS L'AUTRE LES GARDES SONT NEUTRALISÉS
ILS EN SERONT QUITTES POUR UN K.O. DE QUELQUES HEURES, SUIVI D'UNE FURIEUSE MIGRAINE
PANTHÈRE, C'EST ÉTRANGE. LA MAISON NE SERAIT GARDÉE QUE PAR QUELQUES GARDES ET UN ÉQUIPEMENT ÉLECTRONIQUE DÉRISOIRE.
JE NE RECONNAIS PAS LÀ DE RUYTER C'EST BIEN SA VILLA, TU EN ES SÛR ?
ABSOLUMENT.
ET TU PEUX M'EN CROIRE, TOUT CECI CACHE QUELQUE CHOSE !
UN PIÈGE ?
TRÈS CERTAINEMENT !
NOUS AVONS FOUILLÉ TOUTE LA MAISON SANS RIEN TROUVER POURTANT
SI CETTE PORTE VERROUILLÉE !
ATTENDS, LAISSE-MOI FAIRE REGARDER : IL Y A UN DÉTONATEUR ! TU AVAIS SUIVI TON IMPULSION ET ENFONCÉ LA PORTE.
TU SAUMAIS AVEC !
ORORO A ÉTÉ LE PLUS HABILE PICKPOCKET DU CAIRE CE QUI N'EST PAS RIEN ! AHMED EL GIBAR SON VIEUX MAÎTRE LA FAMILIARISÉE AVEC TOUS LES TYPES DE SERRURES
VOILÀ JE N'AI PAS TROP PERDU LA MAIN.
POUR TON MALHEUR, CHEVAUCHEUSE DES VENTS

.. CAR NI TOI NI TON COMPAGNON NE RESSORTIREZ VIVANTS D'ICI !
UN ROBOT ! IL A LA VOIX DE DE RUYTER !
CE NE SONT QUE DES MOTS, BAND T ! PASSONS AUX ACTES !
BWAM!
NORMALEMENT, UN ÉCLAIR DEVRAIT DISJONCTER SES CIRCUITS.
BIEN VISÉ, SORCIÈRE !
DOMMAGE, N'EST-CE PAS QUE MON CORPS SOIT PARFAITEMENT ISOLÉ !
OWW!!
TORNADE !
TON HEURE EST VENUE, PANTHÈRE ! MÊME VOS EFFORTS CONJUGUÉS N'AURAIENT RIEN PU CONTRE CE CORPS MÉCANIQUE ! DES ANNÉES DURANT, J'AI MURI MA VENGEANCE.. UNE FOIS LA FILLE RETROUVÉE
KAK!
TOUT A ÉTÉ MIS EN OEUVRE..
POUR VOUS ATTIRER ICI, AU RENDEZ-VOUS DE LA MORT, TA RAPIDITÉ T'A JUSQU'ICI SERVI, PRINCE DE WAKANDA MAIS TU TE LASSERAS AVANT MOI !
MON ENTRAÎNEMENT EN SALLE DES DANGERS M'A PERMIS D'ESQUIVER LE COUP..
... JUSTE ASSEZ POUR SURVIVRE.
T'CHALLA EST EN DIFFICULTÉ... ET CE ROBOT ÉTANT INSENSIBLE À LA FOUDRE..
8

LA SEULE SOLUTION EST DE L'ATTAQUER PAR LA BASE... AUTREMENT DIT, LE PLANCHER! OUI, ÇA MARCHE! VOILÀ QUI NOUS DONNERA LE TEMPS DE RESPIRER.
AARRGGHH! M'ÊTRE DONNÉ TANT DE MAL. ÇA NE PEUT PAS FINIR COMME ÇA!
COMMENT TE SENS-TU?
COUCI-COUÇA. J'AI CONNU PIRE. LE ROBOT A DÉGRINGOLÉ JUSQU'À LA CAVE, DIRAIT-ON.
TÂCHONS DE RETROUVER DE RUYTER AVANT SON RETOUR. JE CRAINS QUE MÊME POUR NOUS DEUX, CE NE SOIT UN GROS MORCEAU. OH CE SILENCE! LA VOIX DU ROBOT S'EST TUÉ.
ON NE L'ENTEND MÊME PAS REMUER
IL Y A UNE DEUXIÈME PORTE PAR LÀ. ELLE EST INSONORISÉE, MAIS ÉCOUTE DONC
ON DIRAIT UN BRUIT DE SYSTÈMES ÉLECTRONIQUES HYPERSOPHISTIQUÉS
DE RUYTER N'A SÛREMENT PAS PIÉGÉ CETTE ISSUE. TROP DANGEREUX POUR SES PRÉCIEUX ORDINATEURS! NOUS POUVONS USER DE MÉTHODES MOINS NUANCÉES QUE TOUT À L'HEURE
TU NOUS CHERCHAIS, DE RUYTER? NOUS VOICI! FERAS-TU MOINS PIÈTRE FIGURE CONTRE L'HOMME T'CHALLA..
...QUE CONTRE L'ENFANT?
PAR LA DÉESSE! DE RUYTER...!
IL NE NOUS POSERA PLUS JAMAIS DE PROBLÈMES!
9

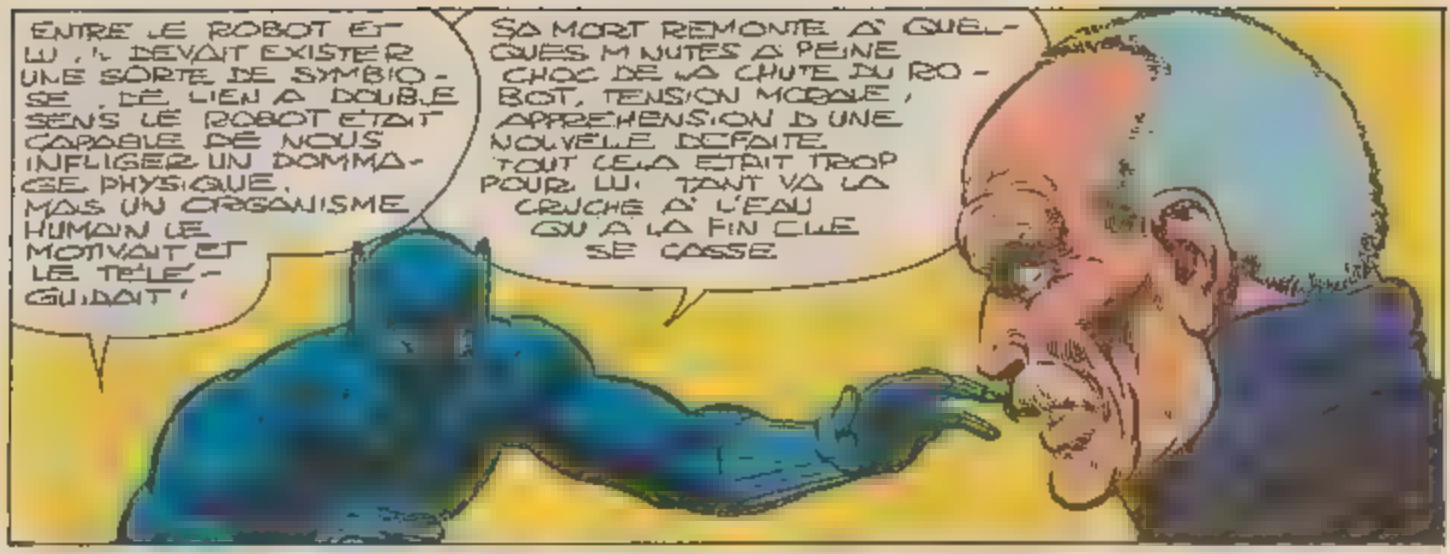
ENTRE LE ROBOT ET LUI, IL DEVAIT EXISTER UNE SORTE DE SYMBIOSE, DE LIEN A DOUBLE SENS. LE ROBOT ETAIT CAPABLE DE NOUS INFLIGER UN DOMMAGE PHYSIQUE, MAIS UN ORGANISME HUMAIN LE MOTIVANT ET LE TELEGUIDANT,
SA MORT REMONTE A QUELQUES MINUTES A PEINE. CHOC DE LA CHUTE DU ROBOT, TENSION MORALE, APPREHENSION D'UNE NOUVELLE DEFAITE. TOUT CELA ETAIT TROP POUR LUI. TANT VA LA CRUCHE A L'EAU QU'A LA FIN ELLE SE CASSE.

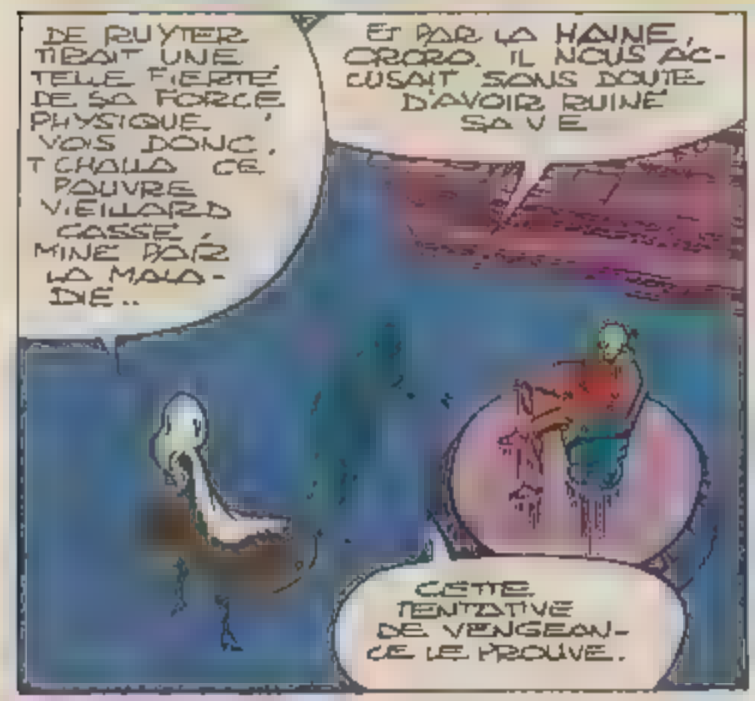
DE RUYTER TIRAIT UNE TELLE FIERTE DE SA FORCE PHYSIQUE, VOIS DONC, TCHALLA CE POUVRE VIEILLARD CASSE, MINE PAR LA MALADIE..
ET PAR LA HAINE, CROIRO. IL NOUS ACCUSAIT SANS DOUTE D'AVOIR RUINE SA VIE
CETTE TENTATIVE DE VENGEANCE LE PROUVE.

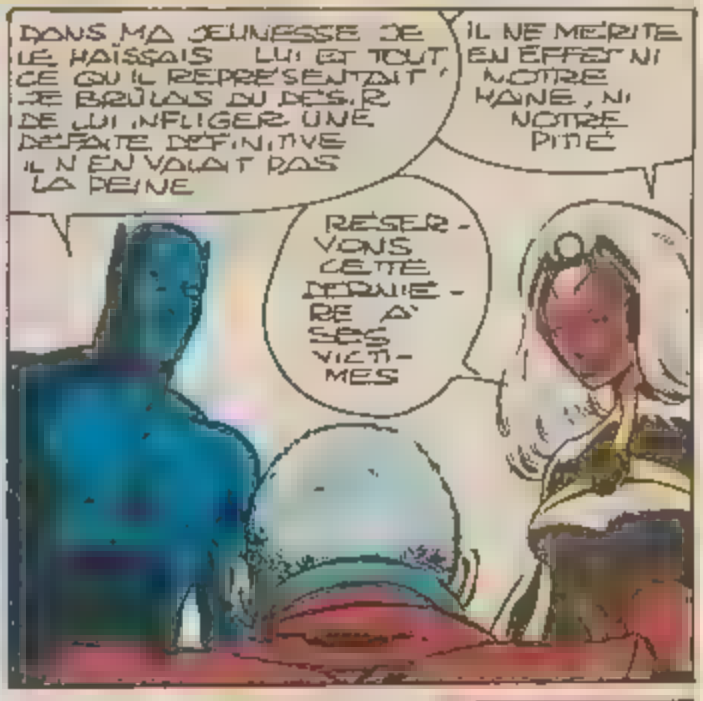
DANS MA JEUNESSE JE LE HAISSAIS. LUI ET TOUT CE QU'IL REPRESENTAIT. JE BRÛLAIS DU DESIR DE LUI INFLIGER UNE DEFAITE DEFINITIVE. IL N'EN VALAIT PAS LA PEINE.
IL NE MERITE EN EFFET NI NOTRE HAINE, NI NOTRE PITIE.
RESERVONS CETTE DERNIERE A SES VICTIMES

PLUS TARD. LA PANTHERE AVANT ALERTE LES AUTORITES.
UNE VIE, CELA PERMET DE FAIRE TANT DE CHOSES !.. DE RUYTER A CONSACRE LA SIENNE A LA PERTE DE DEUX PERSONNES RENCONTREES UNE FOIS PAR HASARD. L'IMBECILE !
J'AI USE DE MA CARTE PRIORITAIRE DE VENGEUR, CROIRO. TU N'AS A T'OCCUPER DE RIEN.

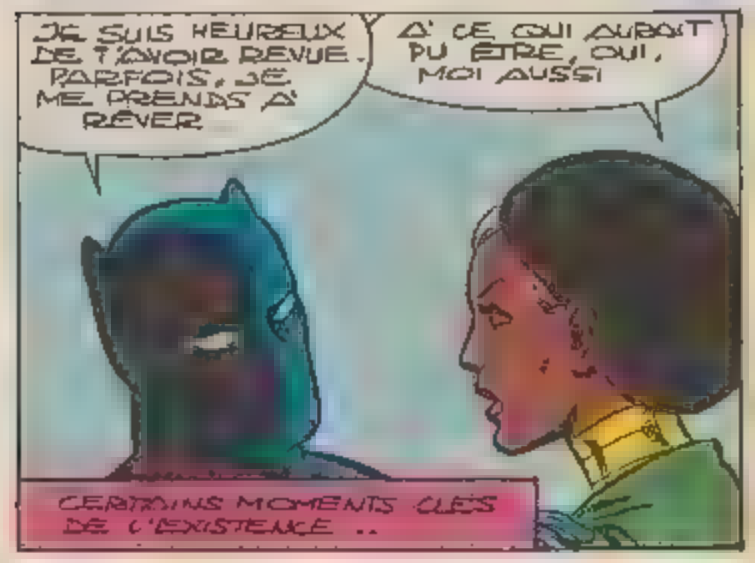
JE SUIS HEUREUX DE T'AVOIR REVUE. PARFOIS, JE ME PRENDS A REVER
A CE QUI AURAIT PU ETRE, OUI, MOI AUSSI
CERTAINS MOMENTS CLES DE L'EXISTENCE..

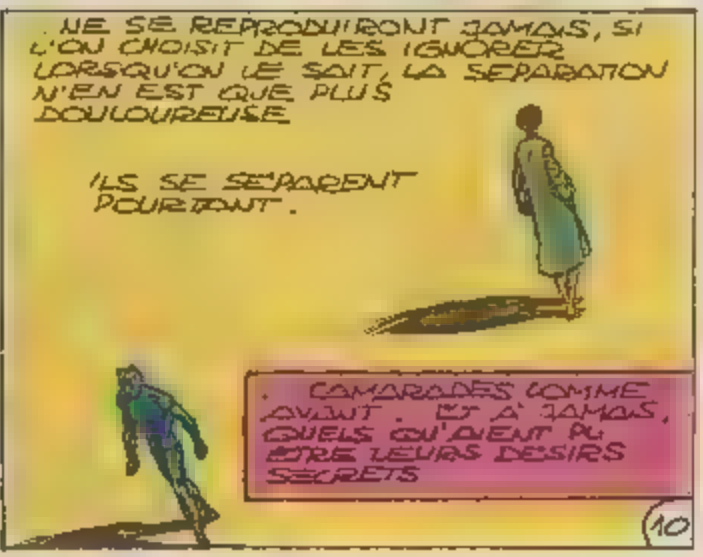
NE SE REPRODUIRONT JAMAIS, SI L'ON CHOISIT DE LES IGNORER. LORSQU'ON LE SAIT, LA SEPARATION N'EN EST QUE PLUS DOULOUREUSE.
ILS SE SEPARENT POURTANT.
CAMARADES COMME AVANT. ET A JAMAIS, QUELS QU'AIENT PU ETRE LEURS DESIRS SECRETS.

MARVEL de A à Z ...

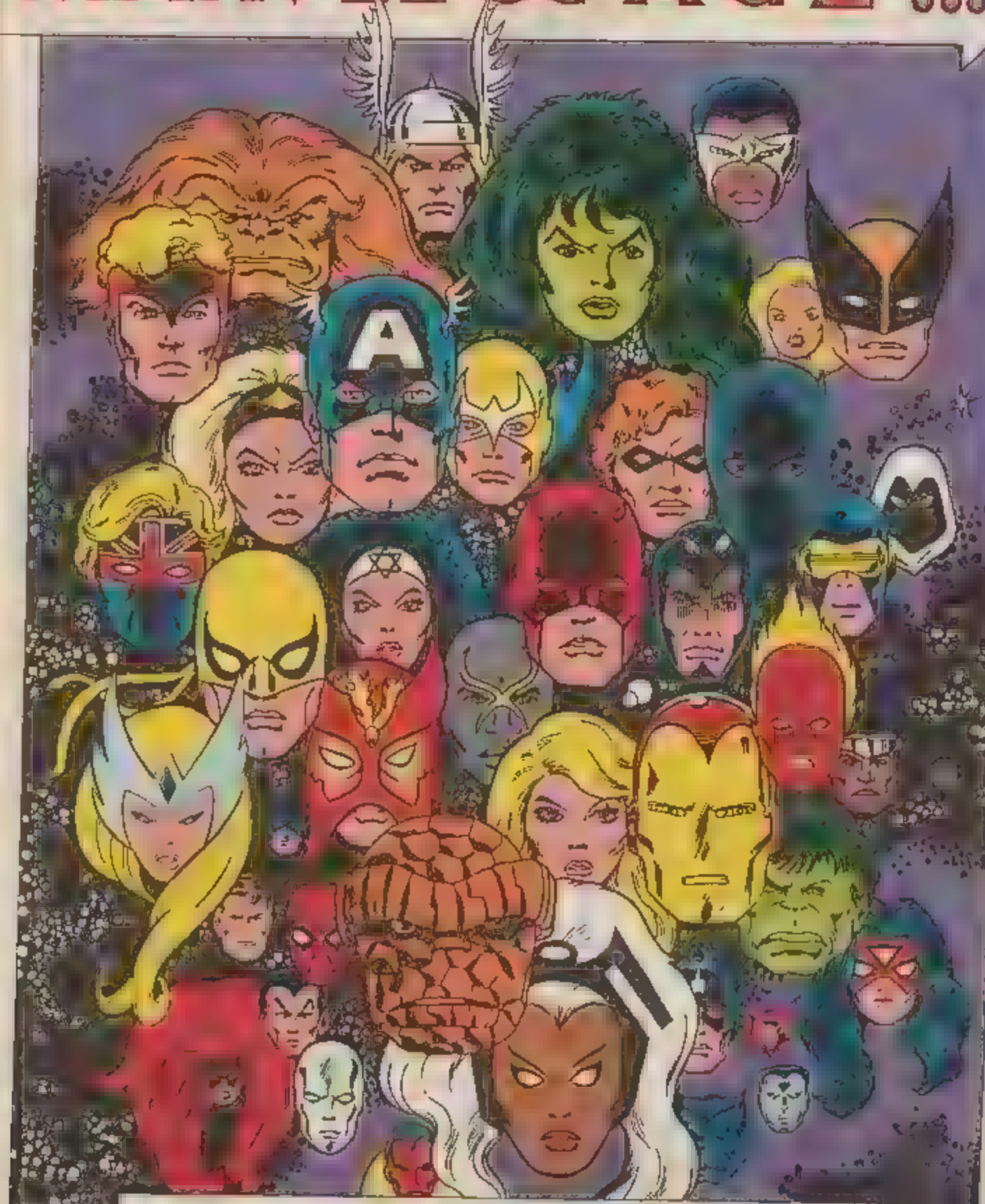

DE FAUCON A GARDENER...

FALCON
(LE FAUCON)

VERITABLE NOM Samuel Wilson
PROFESSION: Educateur spécialisé / Aventurier
IDENTITE Connue du public
STATUT LEGAL. Citoyen américain
ANCIEN SURNOM: Sam Le Racketteur
LIEU DE NAISSANCE. Harlem New York
SITUATION DE FAMILLE: Célibataire
PARENTS CONNUS. Paul Wilson (son père, décédé) Darlene Wilson (sa mère, décédée) Sarah Wilson (sa soeur)
APPARTENANCE A UN GROUPE Ancien membre des Vengeurs, ancien partenaire de Captain America
BASE D'OPERATIONS.. Ville de New York
PREMIERE APPARITION USA Captain America n° 117 FRANCE notamment dans l'album RCM n° 6

ORIGINES Le père de Sam Wilson était un pasteur dévoué et influent de Harlem. Il mourut en s'interposant dans un combat de rue, et c'est par amour pour lui que Sam reprit sa tâche humanitaire. Mais quand, deux ans plus tard, sa mère fut tuée par un voleur à main armée, sa douleur et sa rage le consumèrent au point de modifier complètement sa personnalité. Ne se sentant plus concerné par la misère des autres, il prit le nom de Sam Le Racketteur et se fit gangster. Alors qu'il partait rencontrer la pègre de Rio, son avion s'écrasa sur une île des Caraïbes occupée par les Exiles, une bande de tueurs professionnels, complices de Crane Rouge. Grâce aux pouvoirs du cube cosmique, Crâne Rouge lui rendit son ancienne personnalité afin de l'utiliser contre Captain America qu'il tenait prisonnier sur l'île. Il pensait en effet que l'ancien idéal de Sam Wilson ne pourrait que séduire Captain America et que celui-ci le formerait pour en faire son partenaire. Plus tard, Crane Rouge n'aurait plus qu'à l'obliger, par l'intermédiaire du cube à lutter contre Captain America. Wilson, qui a toujours eu l'art d'approcher les oiseaux, avait alors dressé un faucon, Aile Rouge. A l'aide du cube cosmique, Crane Rouge créa entre Sam et l'oiseau un lien mental supranormal qui ne pouvait qu'intéresser Captain America. Mais entraîné et épaulé par celui-ci, Wilson vainquit les Exiles et prit l'identité de Faucon. Il rentra à Harlem, tout à fait oublieux des exactions du Racketteur. Peu après cependant, lors d'une thérapie de choc au QG du SHIELD, son passé criminel lui revint en mémoire et il fit pendant très longtemps une crise d'identité aujourd'hui surmontée.

TAILLE 1,85 mètre
POIDS 120 kg
YEUX: bruns
CHEVEUX: noirs

POUVOIRS Le Faucon n'était qu'un simple athlète, jusqu'à ce qu'il rencontre la Panthère Noire, roi du Wakanda, qui le fit bénéficier de la technologie de son pays. Depuis, Le Faucon peut voler grâce à des ailes à réaction. Faites d'un nervurage de titane léger et de longerons en aluminium, elles sont couvertes de microrécepteurs à haut rendement qui convertissent la lumière du soleil en électricité. L'électricité actionne une série de microturboréacteurs particulièrement puissants, incorporés au bord d'attaque des plumes secondaires, ainsi qu'aux bottes du Faucon. L'ensemble du système est relié par circuit cybernétique au masque du Faucon qui peut ainsi modifier sa vitesse et son altitude de vol en coupant certains moteurs. La configuration aérodynamique de ses ailes, comme celle de son propre corps, facilite également ses manoeuvres. Une autre fonction des cellules solaires est de recharger les multiples microbatteries qui tapissent les longerons des ailes, batteries d'une capacité telle que Le Faucon peut voler pendant 11 heures d'affilée. La poussée maximum des turboréacteurs est de 250 km/heure, mais au-delà de 210 km/heure, le Faucon garde difficilement ses bras tendus et a du mal à respirer. L'altitude maximum qu'il peut atteindre sans étouffer est de 7000 m.

FANTASTIC FOUR
(LES FANTASTIQUES)

Les Fantastiques, S.A. sont une des plus célèbres équipes de super héros d'Amérique. Leur chef est le Dr Red Richards, un des plus grands génies scientifiques de ce temps et le groupe comprend sa femme, le jeune frère de celle-ci et un ancien condisciple de Richards. Ils ont acquis leurs pouvoirs lors du bombardement cosmique qu'ils ont subi durant le vol d'essai d'une fusée expérimentale de Richards. Crysta, Medusa et Power Man ont, provisoirement, fait partie de l'équipe. Les activités des FF sont financées par les bénéfices que Richards tire de ses brevets.

MISTER FANTASTIC
(Red Richards, savant)
1ère apparition: F.F.1. En France: FANTASK 1

LA CHOSE
(Benjamin Grimm)
1ère apparition: F.F.1. En France: FANTASK 1

L'INVISIBLE
(Jane Storm Richards)
1ère apparition: F.F.1. En France: FANTASK 1

LA TORCHE
(John Storm)
1ère apparition: F.F.1. En France: FANTASK 1

LA FUSEE POGO
DES FANTASTIQUES

La fusée Pogo fut la première réalisation de Red Richards. L'emploi d'une nouvelle turbine et d'un alliage au titanium lui permit d'améliorer les performances de la fusée d'origine.

La fusée Pogo vole à une vitesse maximum de Mach 2,3 à une altitude maximum de 39 000 mètres.

1 - Nez profilé pour vitesse supersonique.
2 - Hublot de radar à bâbord.
3 - Hublot optique.
4 - Poste d'observation radar.
5 - Caméra.
6 - Double coque en alliage au titanium.
7 - Poste de contrôle des gouvernes avant.
8 - Poste de pilotage.
9 - Poste du co-pilote, contrôles auxiliaires.
10 - Postes du navigateur et du mécano.
11 - Verrière d'accès de l'équipage.
12 - Aile bâbord.
13 - Aile tribord.
14 - Zone de stockage arrière.
15 - Entrée des tuyères Venturi sous l'aile.
16 - Réservoir de fuel anti-explosif d'une capacité de 2800 l.
17 - Turboréacteur à taux de compression élevé
18 - Turbopompe du carburant.
19 - Ailerons stabilisateurs arrière.
20 - Silencieux.
21 - Absorbeurs de choc à l'atterrissage, roues rétractées.

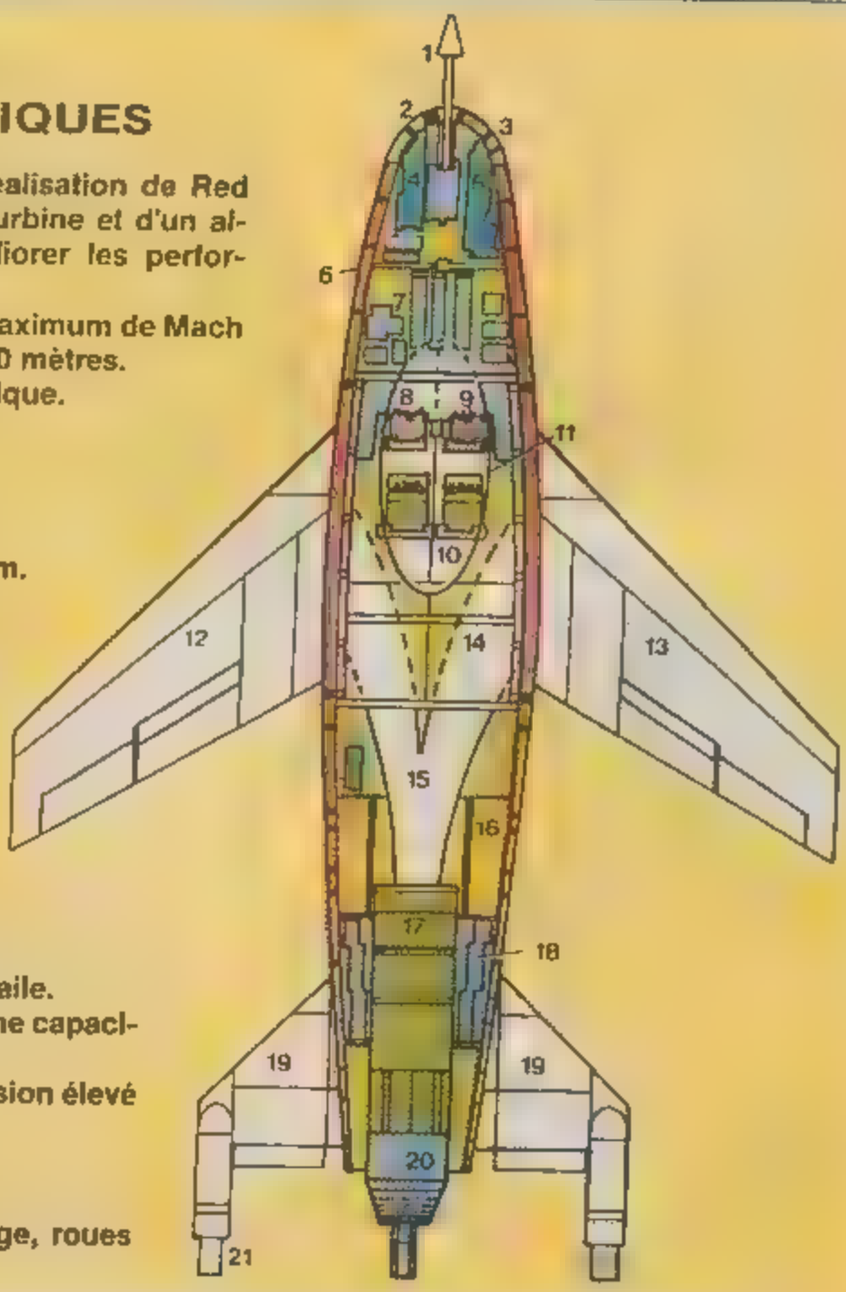

FANTASTICAR

Le Fantasticar est un véhicule de 8 m de long, à atterrissage et décollage vertical avec moteur électrique et turboréacteur. Inventé par Red Richards, construit avec toute une variété d'alliages et utilisant des techniques de pointe, il n'est pas du tout orthodoxe.

En vol, la vitesse de pointe du Fantasticar est de 880 km/h avec les Fantastiques à bord. Il vole à une altitude moyenne de 9 000 m.

Les deux mini-avions peuvent se détacher et voler indépendamment du vaisseau-mère ou par contrôle radio; ils sont libérés et récupérés par un bras articulé qui les arrime au Fantasticar, une aile étant repliée. Leur vitesse maximum est de 560 km/h; ils plafonnent à 11 000 m.

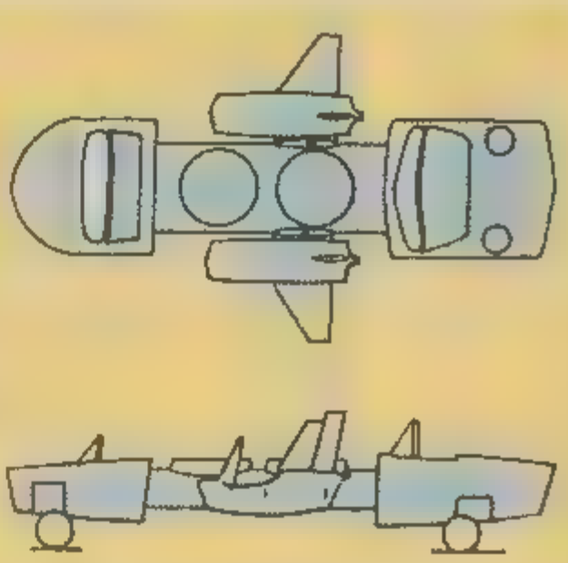

1 - Antenne radar réglée sur micro-ondes
2 - Système d'atterrissage gouvernable.
3 - Instruments de vol
4 - Liaison avec le Baxter Building
5 - Section de contrôle avant
6 - Réservoir d'oxygène.
7 - Logement des roues escamotables
8 - Turbocompresseur électrique
9 - Générateur thermoélectrique de fusion.
10 - Bras d'ancrage des mini-avions en vol
11 - Moteurs actionnant le bras
12 - Verrouillage du mini-avion.

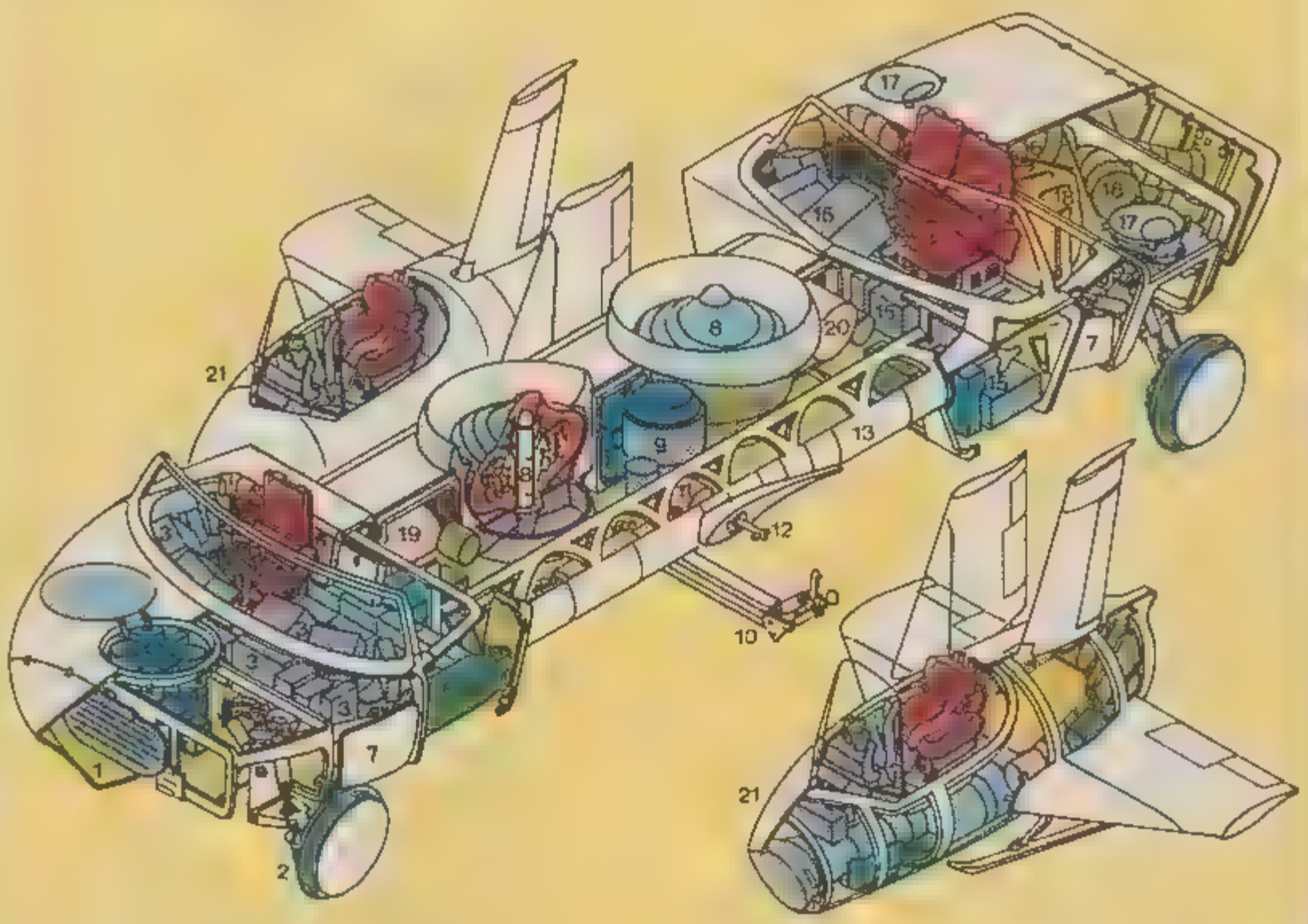

13 - Longeron supportant les hublots.
14 - Poste de contrôle arrière
15 - Instruments de vol
16 - Turbo-moteurs en plastique.
17 - Arrivée d'air.
18 - Réservoir.
19 - Gyroscope
20 - Gyroscope
21 - Mini-avion: très léger, monoplace, très manoeuvrable, très performant. Son arrimage en vol peut être contrôlé par ordinateur.

LE QUARTIER-GENERAL DES FANTASTIQUES

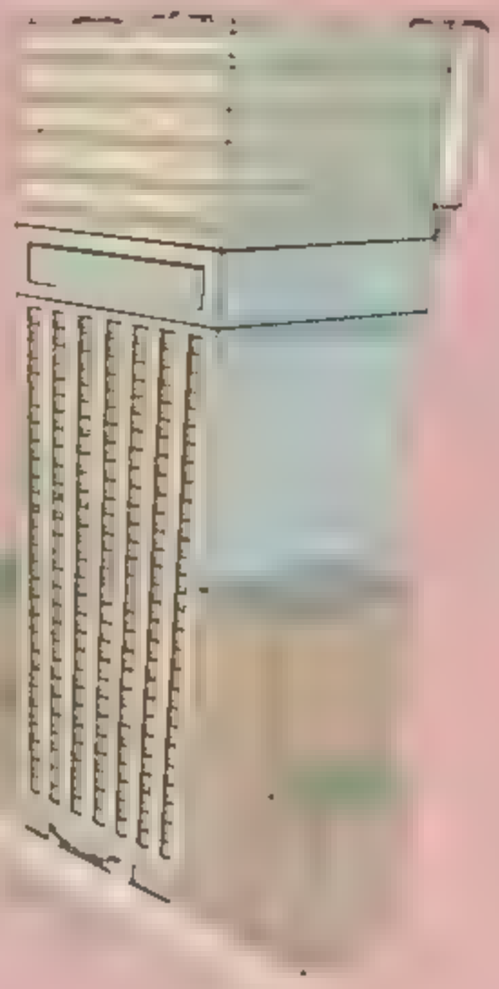

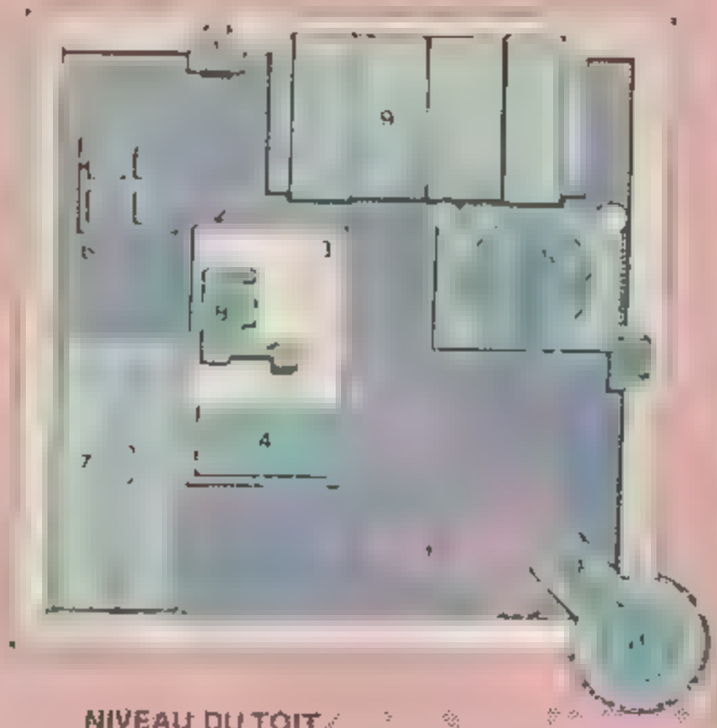

NIVEAU DU TOIT

1) Sortie de l'ascenseur de Red - 2,3,4) Sorties de secours des ascenseurs public et privé et des monte-charges, 5) Sortie de l'ascenseur de secours 6) Système radar omni-directionnel - 7) Toit du hangar de réparation des véhicules - 8) Epurateurs des déchets toxiques - 9) Toit du hangar à ouverture rapide - 10) Observatoire avec caméras télescopes réglées automatiquement par ordinateur - 11) Sas du Silo du Missile Intercontinental Balistique (ICBM) modifié pour accueillir des passagers - 12) Sas en position fermée

Le premier Baxter Building date de 1949. Il fut construit par la Société de Papier Baxter. Sa structure d'acier est d'une solidité à toute épreuve. Comme il fut à l'origine conçu pour abriter des appareils de recyclage de la pulpe de papier, ses étages ont une hauteur de 7,20 m. Cet immeuble étant situé à quelques pâtés de maisons seulement du siège des Nations Unies, Red Richards dut demander une dérogation pour pouvoir reconstruire les cinq derniers étages et faire installer un silo totalement insonorisé.

A part les appartements privés et les pièces de réception, le Q.G. des F.F. est de conception purement utilitaire. On ne cesse d'y apporter des modifications en vue d'une plus grande sécurité. C'est ainsi que les vitres qui ont 60 cm d'épaisseur, sont des composés de plusieurs verres et matières plastiques. Les murs extérieurs blindés sont recouverts de miroirs afin qu'on ne les distingue pas des sections vitrées.

Les cinq derniers étages du Baxter Building sont entièrement étanches, chaque porte est un sas. Tous les éléments nécessaires à la vie, y compris l'air, sont fournis par les installations du secteur situé entre les ascenseurs 2,3 et 4 (voir dessin).

Les cinq derniers étages reposent sur des amortisseurs qui les isolent de la partie inférieure et compensent les oscillations entre les cinq étages supérieurs et la base de l'immeuble. Cette zone contient les équipements nécessaires à la vie des étages supérieurs, les appareils de chauffage, de ventilation, de climatisation des 30 étages inférieurs et l'arrivée de l'ascenseur qui les dessert.

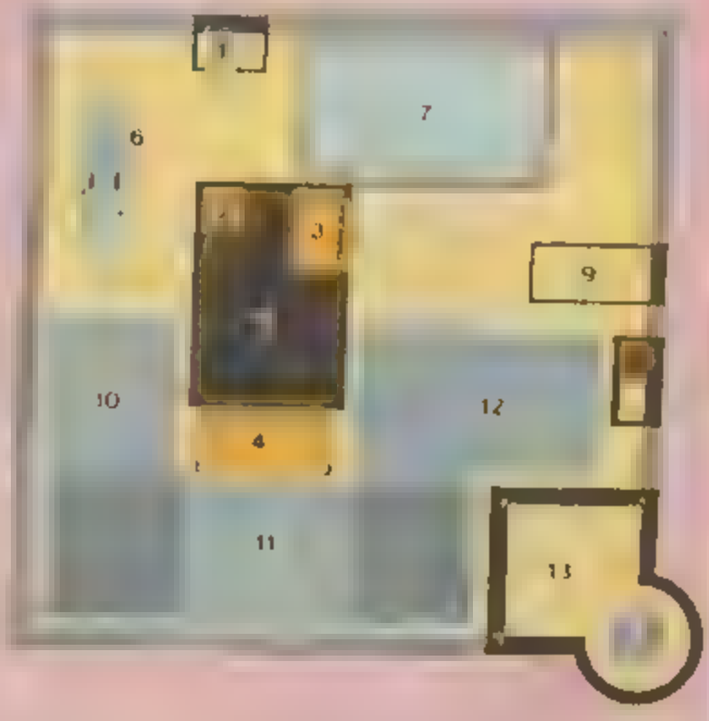

CINQUIEME NIVEAU

1) Ascenseur de Red - 2,3,4) Ascenseurs public et privé, monte-charges - 5) Ascenseur de secours - 6) Hangar - 7) Plate-forme de lancement sur ascenseur hydraulique - 8) Salle des machines, systèmes de chauffage, aération, climatisation, réservoirs d'eau, stockage du fuel - 9) Accès à l'observatoire - 10) Secteur de maintenance des véhicules - 11) Stockage des pièces détachées - 12) Aire de maintenance de la fusée - 13) Zone de réparation de l'ICBM

LE QUARTIER GENERAL DES FANTASTIQUES (SUITE)

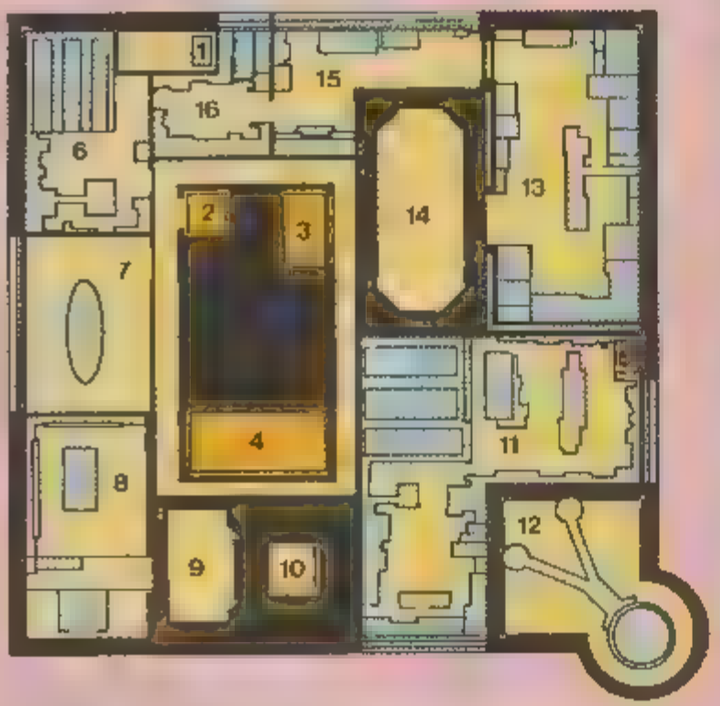

QUATRIEME NIVEAU:
1) Ascenseur de Red - 2,3,4) Ascenseur public et privé monte-charges - 5) Ascenseur de secours - 6) Archives -7) Salle de conférence 8) Salle d'opérations stratégiques -9) Station de surveillance de la Zone Négative - 10) Porte de la Zone Négative - 11) Radar couvrant la Terre - Liaisons avec satellites de communication - 12) Pont roulant de l'ICBM

TROISIEME NIVEAU:
1) Ascenseur de Red - 2,3,4) Ascenseurs public et privé, monte-charges - 5) Ascenseur de secours - 6) Station d'épuration - 7) Complexe de biologie - 8) Labo de pathologie 9) Labo de chimie organique, chimie, physique - 10) Atelier d'électro-mécanique - 11) Atelier de robotique et de mecanique - 12) Recherche et développement en physique 13) Centre informatique des différents laboratoires - 14) Chrono-machine du Dr Fatalis - 15) Salle de contrôle de cette machine - 16) Centre médical avec cellules de quarantaine.

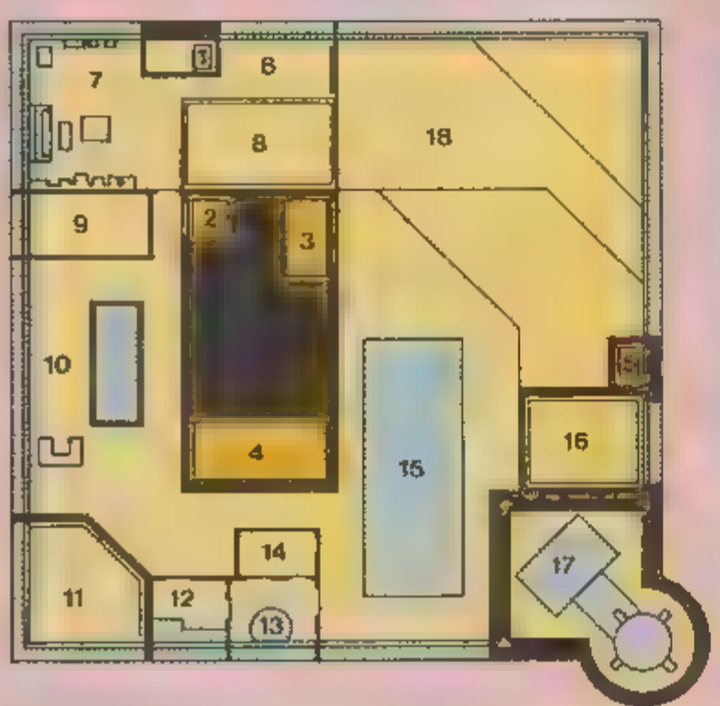

SECOND NIVEAU
1) Ascenseur de Red - 2,3,4) Ascenseurs public et privé, monte-charges - 5) Ascenseur de secours - 6) Tribune des visiteurs - 7) Salle de récréation - 8) Salle de hand-ball - 9) Salles de bains et de douches hommes et femmes - 10) Gymnase de la Chose - 11) Jardin japonais salle de méditation - 12) Sauna - 13) Bain chaud - 14) Douches - 15) Piscine de 12 m - 16) Salle de jeux de Franklin - 17) Base de support de l'ICBM - 18) Gymnase multi-niveau

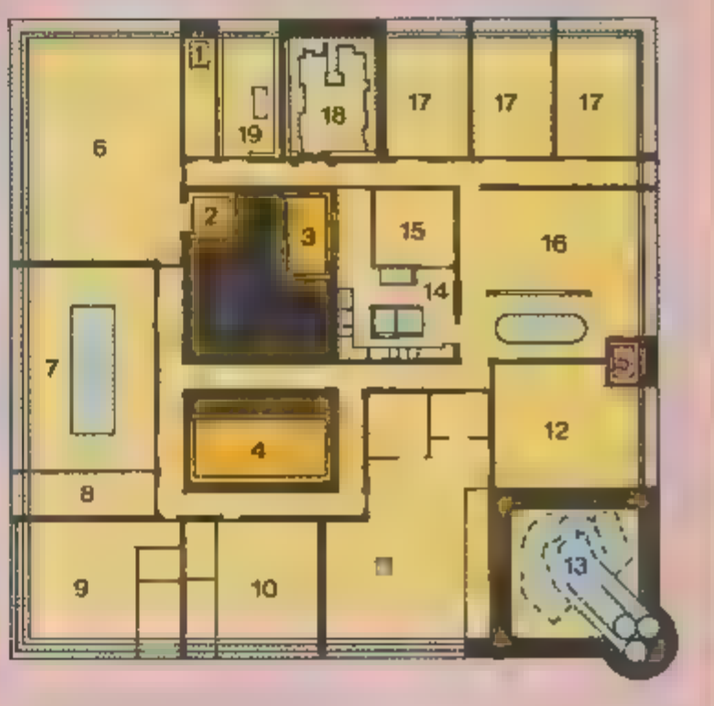

PREMIER NIVEAU
1) Ascenseur de Red - 2,3,4) Ascenseurs public et privé, monte-charges - 5) Ascenseur de secours - 6) Aire de réception du public - 7) Salle à manger de reception - 8) Coin cuisine - 9) Appartement de Ben Grimm - 10) Appartement de Johnny Storm - 11) Appartement de Jane et Red Richards - 12) Chambre de Franklin Richards - 13) Systèmes d'évacuation des gaz et d'insonorisation de l'ICBM - 14) Cuisine - 15) Office - 16) Séjour - 17) Chambres d'amis - 18) Laboratoire électronique de Red - 19) Bureau de Red.

FIREBIRD

VERITABLE NOM: Bonita Juarez

PROFESSION: Assistante sociale

IDENTITE: Secrète

STATUT LEGAL: Citoyenne américaine

AUTRES NOMS: Aucun.

LIEU DE NAISSANCE: Taos, Nouveau-Mexique

SITUATION DE FAMILLE: Célibataire

PARENTS CONNUS: Aucun.

GROUPE D'APPARTENANCE: Rangers du Texas.

BASE D'OPERATIONS: Nouveau Mexique

PREMIERE APPARITION: HULK N. 265.

ORIGINES: Alors que Bonita Juarez traversait le désert d'Albuquerque (Nouveau Mexique), une énorme boule de feu tomba du ciel et vint s'écraser à trois mètres d'elle en l'irradiant. Elle s'aperçut peu après qu'elle avait acquis d'immenses pouvoirs. Comme cette boule de feu était [illegible] daire oiseau de feu américano-indien, elle se fabriqua un costume évoquant cet oiseau et mit ses pouvoirs au service du peuple du Sud-Ouest sous le nom d[illegible]rebird (oiseau de feu).

TAILLE: 1,65 m **POIDS:** 52 kg

YEUX: Bruns **CHEVEUX** N[illegible]

POUVOIRS [illegible] de n'importe quelle partie de son corps. Surgissant généralement de ses mains, l'énergie thermique a une température maximum de 2760° C (température d'ébullition des alliages acier) et la poussée d'énergie engendre une force suffisante pour renverser un camion plein à 30 m de distance. Elle peut à volonté abaisser la température de l'énergie thermique jusqu'à 50° C et elle peut projeter l'énergie de poussée seule. L'acquisition de ses pouvoirs étant relativement récente, elle n'en connaît pas encore parfaitement tout le potentiel.

En projetant des rayons d'énergie au-dessous d'elle, elle produit une poussée qui lui permet de voler. Théoriquement elle pourrait atteindre en vol de[illegible] tesses supersoniques, mais, d[illegible] serait incapable de resp[illegible] utiliser ses pouvoirs, [illegible] elle est immunisée [illegible] tigue notabl[illegible]

Lorsque, après une long[illegible] repos, Firelord se conce[illegible] nergie, celle-ci se [illegible] feu de plus de 30 m de hau[illegible]

FIRELORD

VERITABLE NOM: Pyreus Kril
PROFESSION: Ex-capitaine de starship - Ex-héraut de Galactus
IDENTITE: Inconnue à l'ensemble des habitants de la Terre
STATUT LEGAL: Citoyen de Xandar
AUTRES NOMS: Centurion de Nova
LIEU DE NAISSANCE: Xandar, planète du système Tranta, galaxie d'Andromède
SITUATION DE FAMILLE: Célibataire
PARENTS CONNUS: Aucun.
GROUPE D'APPARTENANCE: Ex-membre du Nova Corps
BASE D'OPERATIONS: L'espace intersidéral
1ère APPARITION: U.S.A.: THOR N. 225
FRANCE: SPECIAL STRANGE N. 16

ORIGINES: Alors que Pyreus Kril était à bord d'un starship xandorien, Gabriel Lan, son commandant, fut enlevé par un rayon de téléportation. Kril prit les commandes du starship et poursuivit l'énorme vaisseau qui avait émis le rayon. Il découvrit par la suite que ce vaisseau appartenait à Galactus qui, cherchant un nouveau héraut, fixa son choix sur Gabriel Lan qu'il transforma en Air-Walker. Celui-ci servit fidèlement Galactus pendant des années, puis il fut tué en défendant son maître qui avait été attaqué par les Ovoïdes. Galactus transféra alors la force vitale de son héraut dans une réplique, qu'il ne trouva pas à son goût. Le Surfer ayant refusé de le servir à nouveau, Galactus se trouva privé de héraut. C'est alors qu'il fut conquis par Pyreus Kril qui, s'étant hardiment téléporté à bord de son vaisseau, lui demanda de libérer son ancien commandant. Frappé par sa détermination, Galactus lui proposa de lui rendre ce qu'était devenu Gabriel Lan s'il acceptait de devenir son nouveau héraut. Kril ayant donné son accord fut transformé en Firelord et envoyé en mission sur la Terre par Galactus. Plus tard, Thor lui ayant offert le Destructeur en échange de la liberté de Firelord, Galactus le laissa libre de s'en aller. Mais Firelord préféra rester sur la Terre où reposaient les restes de son ami. Plus tard, l'Air Walker automate se réactiva lui-même mais il fut à nouveau détruit au cours d'un combat avec Thor. Alors Firelord emporta dans l'espace et brula ses restes sur un astéroïde de son système solaire. Depuis Firelord erre parmi les étoiles, à la recherche de son destin.

TAILLE: 1,90 m **POIDS:** 100 kg **YEUX:** Blancs **CHEVEUX:** Jaunes

SIGNE PARTICULIER: La chevelure de Firelord est frangée d'une flamme cosmique.

POUVOIRS: Firelord manipule l'énergie cosmique sous la forme de feu stellaire. Son corps s'adapte aux énergies nucléaires qui circulent en lui et qui en font l'équivalent d'un soleil miniature. Elles engobent tout le spectre électro-magnétique d'une étoile : chaleur, lumière, gravité, ondes radio et particules chargées. Lorsque tous les atomes de son corps sont en fusion, son énergie équivaut à celle des couches extérieures d'une petite étoile. Il peut produire une chaleur maximum de 470 000 °C et une lumière équivalent à 100 000 000 de bougies. Il peut projeter à distance un anneau de feu autour d'une personne ou d'un objet.
En utilisant son pouvoir cosmique dans une seule direction, il peut voler dans l'espace interstellaire à des vitesses voisines de celle de la lumière et même traverser l'hyper-espace sans se mettre en danger. Il tire sa vitesse en utilisant les champs gravitationnels des étoiles.
Il est plus fort et plus résistant qu'un être humain. Il ne craint pratiquement aucun mal physique : son corps brûle automatiquement tout projectile avant qu'il n'atteigne sa peau. Il est immunisé contre la maladie, la vieillesse et la fatigue musculaire. N'ayant besoin ni de manger ni de respirer, il peut exister indéfiniment dans le vide spatial. Seul son cerveau a de temps en temps besoin de sommeil pour se régénérer.

ARMES: Firelord porte un bâton de 1,50 m de long dont les deux extrémités brûlent d'une flamme cosmique : ce bâton lui sert d'arme et de gouvernail. Il projette généralement sa flamme à travers le bâton plutôt que de la faire jaillir directement de son corps.

FIXER

VERITABLE NOM: Norbert Ebersol
IDENTITE: Secrète
AUTRES NOMS D'EMPRUNT: Aucun
LIEU DE NAISSANCE: Dayton, Ohio.
PARENTS CONNUS: Aucun
APPARTENANCE A UN GROUPE: Associé de Mentallo, membre actif d'HYDRA
PROFESSION: Inventeur criminel
STATUT LEGAL: Citoyen américain possédant un casier judiciaire.
ANCIEN NOM DE CODE: Mister Fix.
SITUATION DE FAMILLE: Célibataire
BASE D'OPERATIONS: Mobile
PREMIERE APPARITION: U.S.A. STRANGE TALES N. 141.
ORIGINES: Norbert Ebersol fut un enfant prodige si doué pour la mécanique qu'à l'âge de 3 ans, il était déjà capable de démonter un [illegible] électrique dotée d'une transmission sophistiquée et à 13 ans un robot. Jugeant inutile d'aller en faculté, il tâta de divers métiers dans la mécanique et l'électronique, mais ses méthodes peu orthodoxes lui valurent d'être chaque fois licencié. Ebersol se lança alors, sous le nom de Fixer, dans l'organisation et l'exécution de crimes basés sur la technologie. Ses activités criminelles lui permirent de fabriquer des appareils de plus en plus sophistiqués. Il fut contacté par Mentallo [illegible] qui il forma une association si puissante qu'à eux deux, ils faillirent s'emparer du Q.G. du SHIELD à New York.
TAILLE: 1,70 m **POIDS:** 72 kg **YEUX:** Bruns **CHEVEUX:** Chauve
POUVOIRS: Le Fixer n'a pas de super-pouvoirs physiques mais il possède un des cerveaux les plus brillants et les plus créatifs qui soient au monde. Ses diverses et multiples inventions rivalisent avec celles de Red Richards et de Tony Stark.
ARMES: L'arsenal du Fixer comprend, entre autres, des bombes, des appareils de brouillage électronique, des missiles guidés, des amplificateurs soniques, des scanners d'ondes cérébrales. Des disques anti-gravité lui permettent de voler à des vitesses dépassant Mach un pendant 20 heures. Un masque ultra-léger lui permet de respirer malgré sa vitesse.

FLY (LA MOUCHE)

VERITABLE NOM: Richard Deacon.
IDENTITE: Secrète.
AUTRE NOM D'EMPRUNT: Mouche Humaine.
SITUATION DE FAMILLE: Célibataire
APPARTENANCE A UN GROUPE: Aucun.
PROFESSION: Criminel professionnel
STATUT LEGAL: Citoyen américain avec casier judiciaire
LIEU DE NAISSANCE: Newark, New Jersey
PARENTS CONNUS: Aucun
BASE D'OPERATIONS: Mobile (mais le plus souvent le secteur de New York).
PREMIERE APPARITION: U.S.A.: AMAZING SPIDER-MAN ANNUAL N. 10
FRANCE: NOVA 59 (dans SPIDER-WOMAN)
ORIGINES: [illegible] vie en le transformant chirurgicalement en un être surhumain. En utilisant des techni- [illegible] Stilwell. Deacon le tua. Puis, sous le nom de la Mouche, il mit ses pouvoirs au service de ses ambitions criminelles.
TAILLE: 1,80 m **POIDS:** 90 kg **YEUX:** Rouges **CHEVEUX:** Roux
CARACTERISTIQUES SPECIALES: [illegible] à multi-facettes ainsi que des ailes membraneuses partant des omoplates.
POUVOIRS: Ce sont en quelque sorte ceux d'une mouche qui aurait une taille [illegible] toute surface (brique, métal, verre). Ses yeux à facettes lui permettent d'avoir une [illegible] pour être audible par une oreille humaine.

FRANKENSTEIN'S MONSTER
(LE MONSTRE DE FRANKENSTEIN)

VERITABLE NOM: Néant
IDENTITE: [illegible]
STATUT LEGAL: Aucun
PROFESSION: Fugitif
AUTRES NOMS: Souvent simplement appelé à tort "Frankenstein"
SITUATION DE FAMILLE: Néant
LIEU DE CREATION: Genève, Suisse
GROUPE D'AFFILIATION: Aucun
PARENTS CONNUS: Néant
BASE D'OPERATIONS: Mob le
PREMIERE APPARITION: U.S.A. SILVER SURFER 7
FRANCE STRANGE 1

ORIGINES: A la fin du 18ème siècle, Victor Frankenstein, brillant étudiant en sciences biologiques, hérite de la baronnie d'Ingolstadt (Suisse) tenta de découvrir le secret de l'immortalité. Il réussit à constituer une forme humaine avec différentes parties de cadavres humains. Son extraordinaire génie lui permit de découvrir un moyen d'empêcher la détérioration cellulaire et tout phénomène de rejet. Enfin, il parvint à insuffler la vie à l'humanoïde, mais terrifié par sa créature, il l'abandonna. Le monstre se vengea en provoquant la mort de quelques proches de Frankenstein qui le poursuivit jusque dans [illegible] beau Robert Walton qui la relata à Mary Shelley qui en fit un roman. Le monstre, pris dans la glace, était en état d'animation suspendue. En 1858, l'arrière petit-fils de Walton la découvrit, la chaleur le ramena à la vie mais il était devenu muet à la suite d'une rixe avec Dracula. Une opération au larynx, effectuée par Veronica, descendante de Frankenstein, lui permit de retrouver partiellement l'usage de la parole.

TAILLE: 2,50 m **POIDS:** 200 kg **YEUX:** Brun **CHEVEUX:** Brun

POUVOIRS: Le Monstre de Frankenstein est doué d'une force surhumaine, il soulève 1800 kg à l'arraché, sa résistance à la douleur et aux blessures est extraordinaire; le froid intense ne le fait pas mourir mais le met en état d'animation suspendue.

NOTE: L'histoire du Monstre de Frankenstein est intimement liée à celle des descendants de Victor Frankenstein, parmi eux citons: feu Boris Frankenstein qui créa [illegible] ancestral, et Veronica Frankenstein, chirurgienne et biophysicienne.

FROG-MAN
(L'HOMME-GRENOUILLE)

VERITABLE NOM: Eugène Paul Colorito
PROFESSION: Etudiant (à l'Université)
IDENTITE: Secrète
STATUT LEGAL: Citoyen américain sans casier judiciaire
ANCIENS NOMS D'EMPRUNT: Aucun
LIEU DE NAISSANCE: Brooklyn, New York
SITUATION DE FAMILLE: Célibataire
PARENTS CONNUS: Vincent Colorito (son père, le premier Homme-Grenouille), Rose Colorito (sa mère, décédée)
GROUPE D'AFFILIATION: Aucun.
BASE D'OPERATIONS: New York City
PREMIERE APPARITION: U.S.A. Marvel Team-Up 121
ORIGINES: Désireux de racheter le nom de son ex-criminel de père, Eugène Colorito revêtit l'uniforme et l'équipement du premier Homme-Grenouille. Ayant pris le nom de "Fabuleux Homme-Grenouille", il mena un combat acharné contre le crime.
TAILLE: 1,70 m **POIDS:** 72 kg **YEUX:** Bruns **CHEVEUX:** Bruns
POUVOIRS: S'il ne possède aucun super-pouvoir, l'Homme-Grenouille est un bon athlète, particulièrement doué pour la lutte.
ARMES: [illegible] bottes de l'Homme-Grenouille sont munies de ressorts électri- [illegible] par une batterie placée sur la poitrine. Il [illegible] dissimulé dans ses gants pour les déclencher [illegible] quement leur position après usage.

GALACTUS

VERITABLE NOM: Galactus
PROFESSION: Inconnue.
IDENTITE: Universellement connue
STATUT LEGAL: Seul survivant de la planète Taa
LIEU DE NAISSANCE: La planète Taa
SITUATION DE FAMILLE: Inconnue
PARENTS CONNUS: Aucun
APPARTENANCE A UN GROUPE: Aucune
BASE D'OPERATIONS: L univers connu
1ère APPARITION: USA FF n. 48, FRANCE: Album FANTASTIQUES n. 2
ORIGINES: Ga·actus est le seul survivant d'un monde qui exista t déjà avant le Big Bang (explosion qui a marqué le commencement de notre univers)
Né sur la planète Taa, celui qui devait devenir Galactus était un explorateur de l'espace. Chargé de découvrir pour son peuple un moyen de survivre à la fin imminente de leur monde, il n'en trouva aucun Il prit alors un vieux vaisseau, et chercha à atteindre le noyau de l'univers
Alors qu'il pénétrait tant bien que mal sa couche externe, il fut contacté par la conscience de l'Oeuf Cosmique (sphère de matière extrêmement dense, qui fut notre univers à son origine) L'Oeuf fit fusionner sa propre essence avec la sienne et puis précipita ce "Galactus naissant" dans le Big Bang
Il dérivait ainsi depuis des siècles dans l'espace, quand il fut remarqué par un des Gardiens (une ancienne race d'êtres qui observent tout ce qui se passe dans l'univers). Celui-ci l'étudia, perçut la menace potentielle que représentait pour la vie son immense pouvoir, et ne lui permit de continuer sa route qu'après l'avoir enfermé dans une sorte d incubateur
En pénétrant dans l'orbite de la planète Archéop.a, l'incubateur fut attaqué par une armada spatiale et Galactus fut libéré. Détruisant toute la flotte ennemie, il se tourna vers la planète qu'il survolait et en consuma la biosphère. Ayant assouvi sa faim cosmique, il se construisit une immense base stellaire et entama pour sa survie sa longue et interminable quête de planètes
TAILLE: 8,70 mètres **CHEVEUX:** Couleur inconnue
POIDS: 18 2 tonnes **YEUX:** Couleur inconnue
TRAITS PARTICULIERS: La taille de Galactus diminue de 3 mètres quand il est en manque d énergie vitale
POUVOIRS: Le pouvoir cosmique de Galactus dépasse l'entendement humain. Son corps est imprégné des énergies de l'univers qui a précédé le Big Bang, et dont l'a doté l'Oeuf Cosmique lui-même. Galactus peut ut iliser ces énergies dans de multiples directions. Parmi ses pouvoirs les plus rudimenta res, nous citerons la restructurat on moléculaire de la mat ère la té·portation d objets à travers espace et meme le temps, et l'érection d écrans énergétiques et de champs de force indestructibles
Galactus est vêtu d'une armure integra e, fabriquee a part r d'un meta. nconnu qui lui permet de reguler et de contrôler son energ e personnelle S il devait retirer cette armure, es vastes énerg es cosmiques qui l'habitent s échappera ent de lui et le transformera ent probablement en un min -sole Galactus a besoin pour survivre d un certain type de p anètes celles qui comportent une biosphère, que·e qu elle soit Les planètes qui le nourr ssent ne sont donc pas forcément hab tees d êtres sentants Le fait d extraire, de convertir et d absorber ut même l énerg e b osphèr que lui en faisant automatiquement perdre, Ga actus préfère quelquefo s avoir recours à une mach ne Depu s que que temps pour des ra sons inconnues a besoin de l énergie b osphèrique d une planete par mois Ga actus est te épathe Il peut sonder tout esprit qu il rencontre, quelle que soit sa provenance géo-spat a e ou son degré d'évolution Bien que son pouvo r lui permette de se déplacer tout seul dans espace il voyage le p us souvent dans des vaisseaux de sa conception afin d econom ser ses énerg es

GALACTUS'S HERALDS
(LES HERAUTS DE GALACTUS)

Durant des millénaires, Galactus fut un être solitaire. Plus récemment il a utilisé son pouvoir cosmique pour se créer des serviteurs qui l'aident à trouver des mondes dont il puisse se nourrir. Comme ils précèdent leur maître et annoncent sa venue aux habitants des mondes choisis, on leur a donné le nom de hérauts. Pour des raisons connues de lui seul, Galactus a autorisé la plupart de ses anciens hérauts à conserver — même lorsqu'ils ne sont plus à son service — le pouvoir cosmique qu'il leur avait conféré.

SURFER D'ARGENT
Norrin Radd de Zenn-La — 1ère app. F.F.48 + France: FANTASK 1

GABRIEL (Décédé)
Gabriel Landon Kandar — Mentionné dans F.F.211 — France: NOVA [illegible]

AUTOMATE GABRIEL
Fabriqué par Galactus — 1ère app. F.F.120 — France: NOVA 29

FIRELORD
Pyrelis Kill de Xanda — 1ère app. THOR 225 — France: Sp. S. [illegible] 6

DESTRUCTEUR
Fabriqué par Odin — Utilisé dans THOR 228

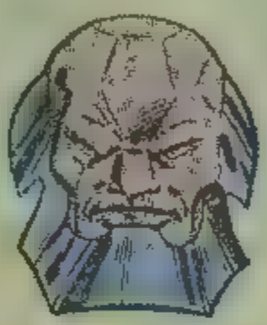

TERRAX LE CONQUÉRANT
Tyrus de Lamak — 1ère app. F.F.2[illegible] — France: NOVA 9[illegible]

NOVA
Frankie Raye une femme — 1ère app. F.F.244 — France: NOVA [illegible]

GARDENER (LE JARDINIER)

VERITABLE NOM: Ord Zyonyz
IDENTITE: Secrète. Son existence est inconnue de la plupart des Terriens
STATUT LEGAL: Ne possède aucune citoyenneté
LIEU DE SELF-CONSCIENCE: Galaxie Seyfert M-77
PARENTS CONNUS: Aucun
PROFESSION: Botaniste
AUTRES NOMS: Aucun de connu
SITUATION DE FAMILLE: Célibataire
APPARTENANCE A UN GROUPE: Les Doyens de l'Univers
BASE D'OPERATIONS: L'univers connu et divers micro-univers
PREMIERE APPARITION: U.S.A. MARVEL TEAM UP 55
FRANCE: Album ARAIGNEE 6

ORIGINES: Le Jardinier, Doyen de l'Univers, appartient à l'une des premières races apparues après le Big Bang. Il consacra sa vie à embellir l'environnement en semant des graines de plantes, de fleurs et d'arbres sur des mondes nus ou dévastés. Au cours de ses périples il a recueilli des milliards de semences diverses. Grâce à des techniques de culture très avancées, en un an, il peut recouvrir d'une végétation luxuriante une planète de la dimension de la Terre.
Il a acquis assez récemment une gemme-mystique qui permet à son possesseur de domestiquer l'énergie cosmique pour son usage personnel. Il a ainsi pu combattre l'Etranger, autre extraterrestre possédant une gemme-mystique et qui voulait lui ravir aussi la sienne. Mais, craignant d'avoir corrompu sa gemme en l'utilisant comme arme, le Jardinier l'abandonna. Plus tard, il la remplaça par celle portée par Adam Warlock.

TAILLE: 2.15 m **POIDS:** 135 kg **YEUX:** Pourpre **CHEVEUX:** Gris

POUVOIRS: Le corps du Jardinier est immortel, invulnérable au vieillissement, aux maladies et aux blessures. Seule la dispersion de la majeure partie des molécules de son corps pourrait empêcher le processus de régénération. Passionné de botanique, il ne s'est guère préoccupé de développer ses pouvoirs physiques et mentaux potentiels. S'il peut survivre dans l'espace et se passer de nourriture durant de longues périodes, il ne peut franchir des distances interstellaires sans l'aide de quelque moyen de propulsion.

ARMES: Le Jardinier porte généralement sur le front une des six gemmes-mystiques existant dans l'univers. Le précédent porteur de la gemme, Adam Warlock, pouvait, grâce à elle, émettre des rayons percutants, sonder les pensées ou piéger l'essence vitale ou l'âme de ses adversaires. En tant que Doyen, le Jardinier est invulnérable à l'influence corruptrice de la gemme qui lui permet de défier la gravité, de voyager dans l'espace à des vitesses supérieures à celle de la lumière et d'ouvrir des portes sur d'autres dimensions. Il l'utilise surtout pour accélérer la croissance des plantes et pour leur insuffler la vie.

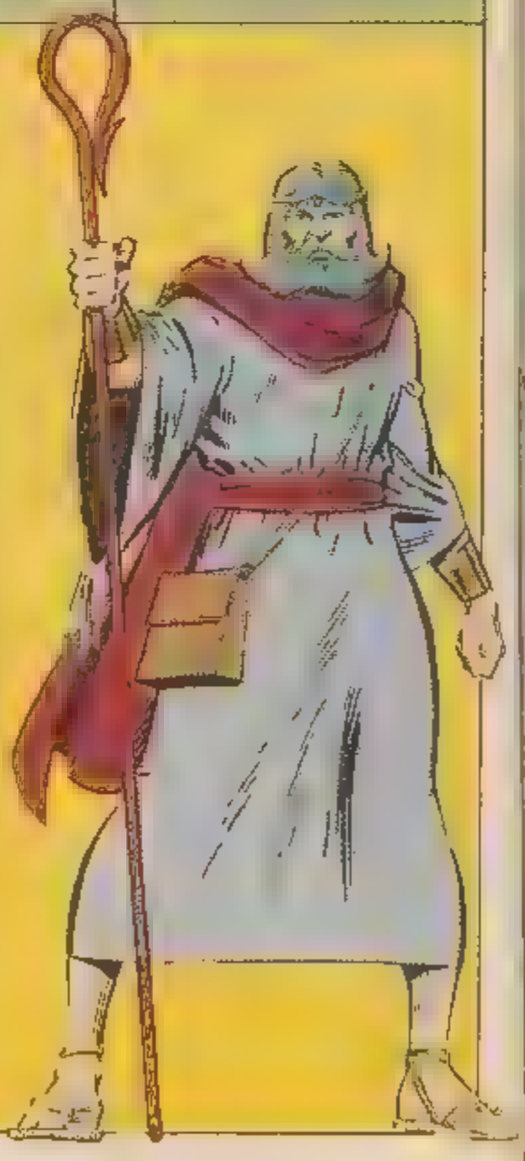

A LA DEMANDE GENERALE...

LUG EDITE L'ENCYCLOPEDIE MARVEL DE A A Z

Les fiches super-héros réunies en un premier volume de "ABOMINATION" à CHAMPIONS OF XANDAR" avec en plus, les nouveaux venus et les armes les plus célèbres .. un must pour ceux qui ont manqué les premiers numéros de Strange Spécial Origines où qui veulent avoir leurs fiches sous la main !
Une présentation luxueuse, un très beau papier pour un ouvrage vendu uniquement par souscription. Attention, vous ne le trouverez ni en librairie, ni dans les kiosques.
Pour vous le procurer, retournez-nous le bon de commande ci-dessous accompagné de votre paiement

DEPECHEZ-VOUS... LE TIRAGE EST LIMITÉ !

A NE MANQUER SOUS AUCUN PRETEXTE !

BON DE COMMANDE DE L'ENCYCLOPEDIE MARVEL UNIVERSE

NOM
PRENOM:
AGE
ADRESSE N°
RUE
CODE POSTAL
VILLE

Oui, je souscris au premier volume de l'Encyclopédie MARVEL UNIVERSE au prix de 30 F plus 10 F de frais d'envoi,

SOIT UN TOTAL DE 40 F.

Je joins à ma commande
☐ chèque bancaire
☐ chèque postal
☐ mandat-lettre ou carte

A retourner à: Editions LUG - C.C.P. LYON 1418-89A
6, rue Emile Zola - 69288 LYON Cedex 02

LES PIONNIERS DE L'IMPOSSIBLE

BARRY · le chien aux 40 sauvetages · 1900

MARSHALL · les orpailleurs du dimanche · 1980

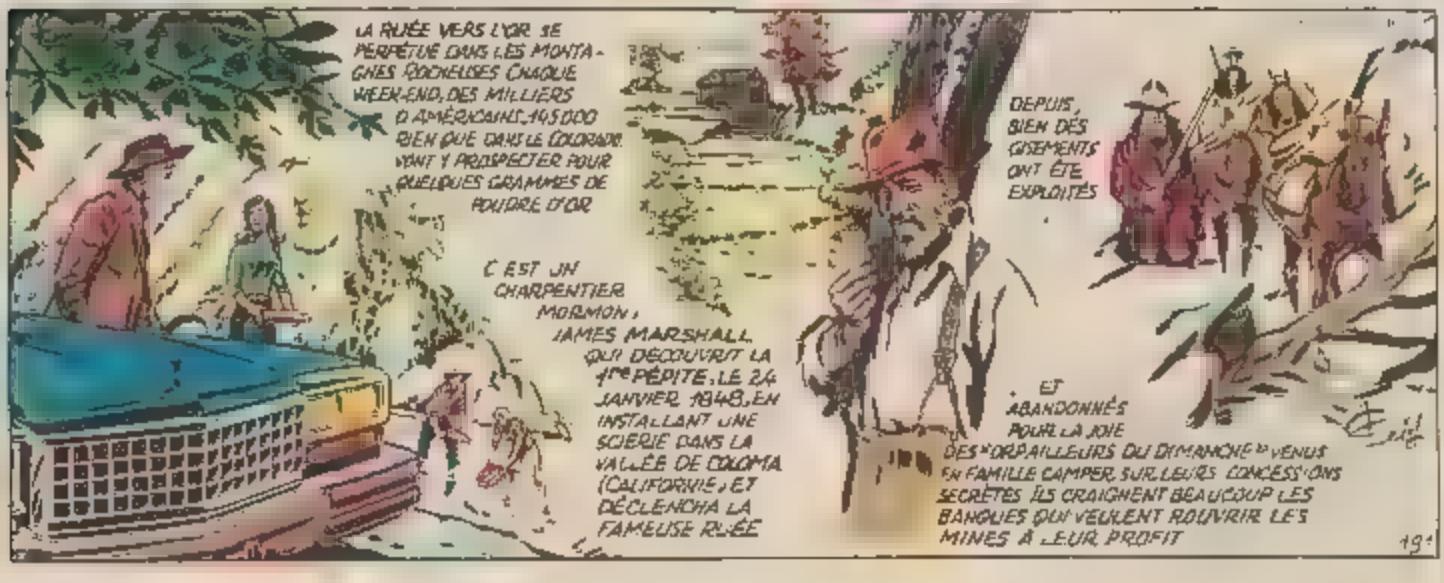

KING TUFFY · le lion qui détestait l'or · 1909

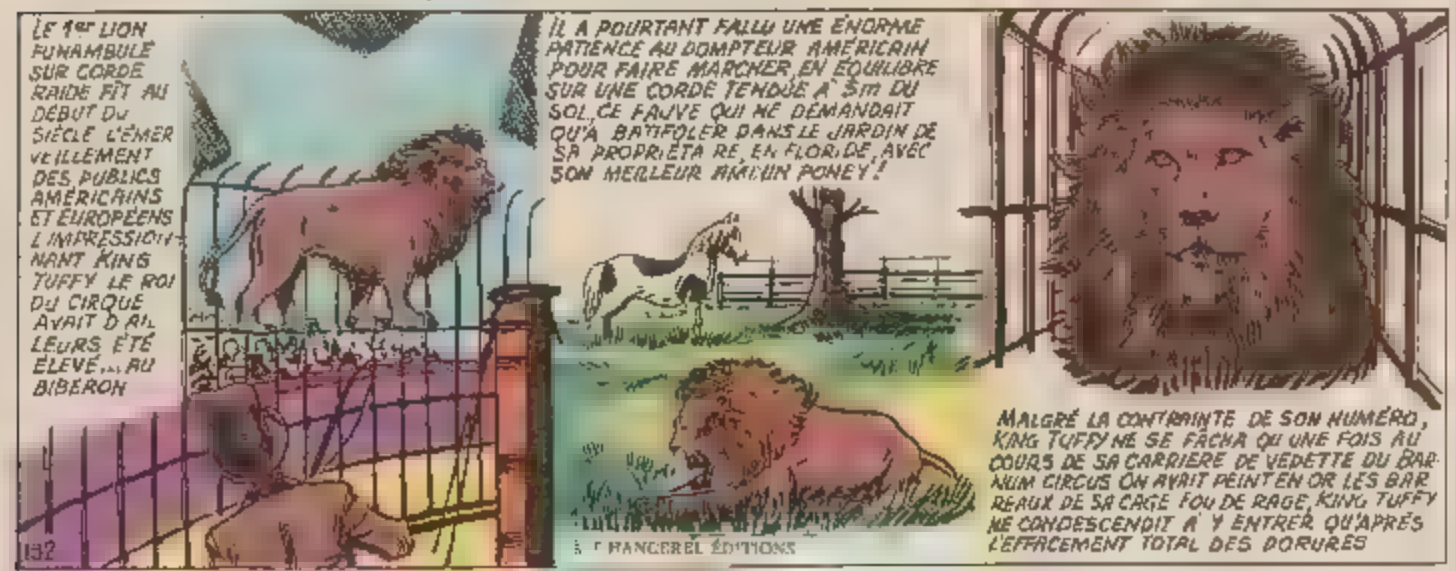

Tremblez fantômes

et valets de Diabulus !

LES GHOSTBUSTERS

arrivent !

Un album en couleurs

avec vos amis de

DOROTHEE MATIN

sur T F 1 !

DES TOMBEAUX

De nombreux chefs-d'oeuvre de l'architecture ont été construits pour immortaliser le souvenir des morts.

Pour les Egyptiens, le pharaon était la réincarnation du dieu Soleil. Lorsqu'il mourait, il était enseveli dans un tombeau avec des objets précieux et usuels, de la nourriture et des figurines représentant ses serviteurs afin qu'il ne manque de rien dans sa vie future. Son corps était embaumé, puis enveloppé dans des bandelettes et déposé dans un sarcophage pour qu'il arrive intact au royaume des morts.

Le Sphinx et les pyramides de Gizeh.

Le Tadj Mahâll.

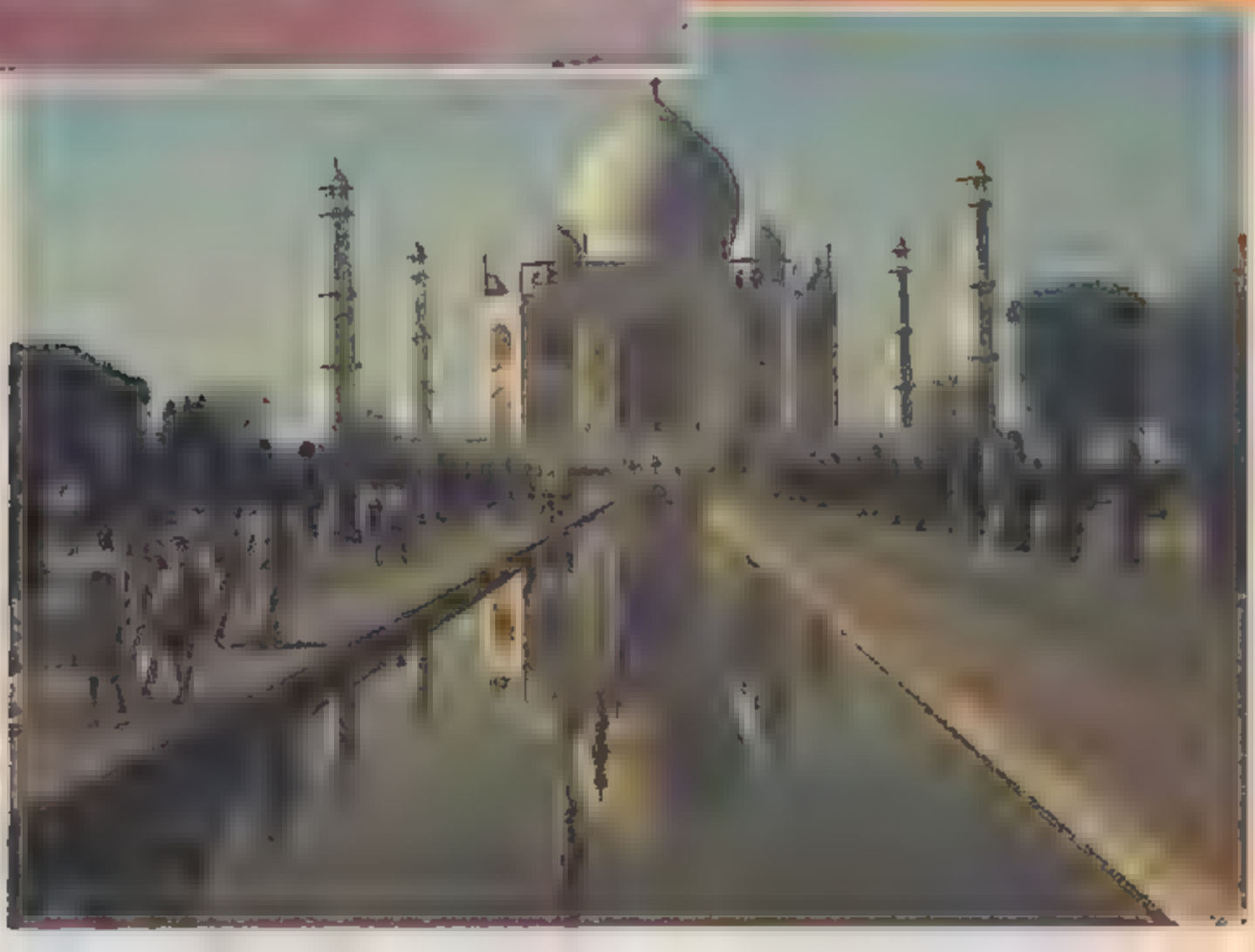

QUI SONT DES MERVEILLES DU MONDE

Les pyramides sont des tombes royales comportant des couloirs aboutissant à la chambre funéraire. Toutes les entrées des tombeaux étaient murées afin de protéger le corps du pharaon et ses trésors des pillards. La construction des pyramides est une prouesse technique qui témoigne de l'habileté des architectes de l'époque. Celle de Chéops à Gizeh, a 150 m de hauteur; elle est recouverte de blocs de pierre pesant plus de deux tonnes et l'on pense que des centaines de milliers d'hommes ont participé à sa construction.

Les pierres étaient taillées dans les carrières puis acheminées au moyen de troncs d'arbres sur lesquels on les faisait rouler. Ensuite, elles étaient hissées sur des plans inclinés batis contre le flanc de la pyramide.

Le Tadj Mahâll est le plus beau mausolée qui ait jamais été construit. Il se trouve à Agra, une grande ville au nord de l'Inde.

Au 17ème siecle, Chah Djahan, empereur moghol, donna l'ordre de bâtir un mausolée pour immortaliser la beauté de sa jeune épouse défunte, Mumtaz Mahâll. L'architecte qui realisa ce projet se fit aider de nombreux artistes étrangers.

Le Tadj Mahâll est fait de marbre blanc. Vingt mille ouvriers y ont travaillé pendant vingt-deux ans. Pour y entrer, il faut d'abord traverser une cour principale décorée de pierres précieuses.

Les proportions du mausolée, la couleur du marbre qui passe du doré au blanc, selon la lumiere du jour, le merveilleux plan d'eau dans lequel il se reflète, en font l'un des plus célèbres monuments du monde.

© 1980 by Zuidnederlandse Uitgeveri, N.V.
Extrait du livre "101 questions et reponses" paru chez les Editions Chantecler France

Abonnez-vous à :

NOVA, SPIDEY, STRANGE,

TITANS, SPECIAL STRANGE !

Vous recevrez les super-héros

à domicile et vous aurez

UN NUMERO GRATUIT par AN !

12 NUMEROS pour le prix de **11** !

(tarifs en page 2 couverture)

L'EXPLOSION DEMOGRAPHIQUE

Il y a aujourd'hui dans le monde 75 millions de personnes de plus qu'il y a un an. 210 000 bébés naissent chaque jour et à ce rythme, en l'an 2000, la population mondiale atteindra 6 milliards — ce qui nécessitera plus de nourriture, de logements et aussi plus de structures sociales.

Au debut de l'ère chrétienne, la population mondiale était de 300 millions d'individus environ 1500 ans plus tard, elle était de 600 millions. En 1850, il y avait 1 milliard 200 millions d'habitants dans le monde. En 1930 2 milliards et en 1970 3 milliards 600 millions. En l'an 2000, ce chiffre atteindra 6 milliards (1). Sur ces 6 milliards, 2 milliards d'individus seront des écoliers âgés de 5 à 14 ans. Il faudra 60 millions d'enseignants pour leur faire la classe. Le nombre de médecins qui se

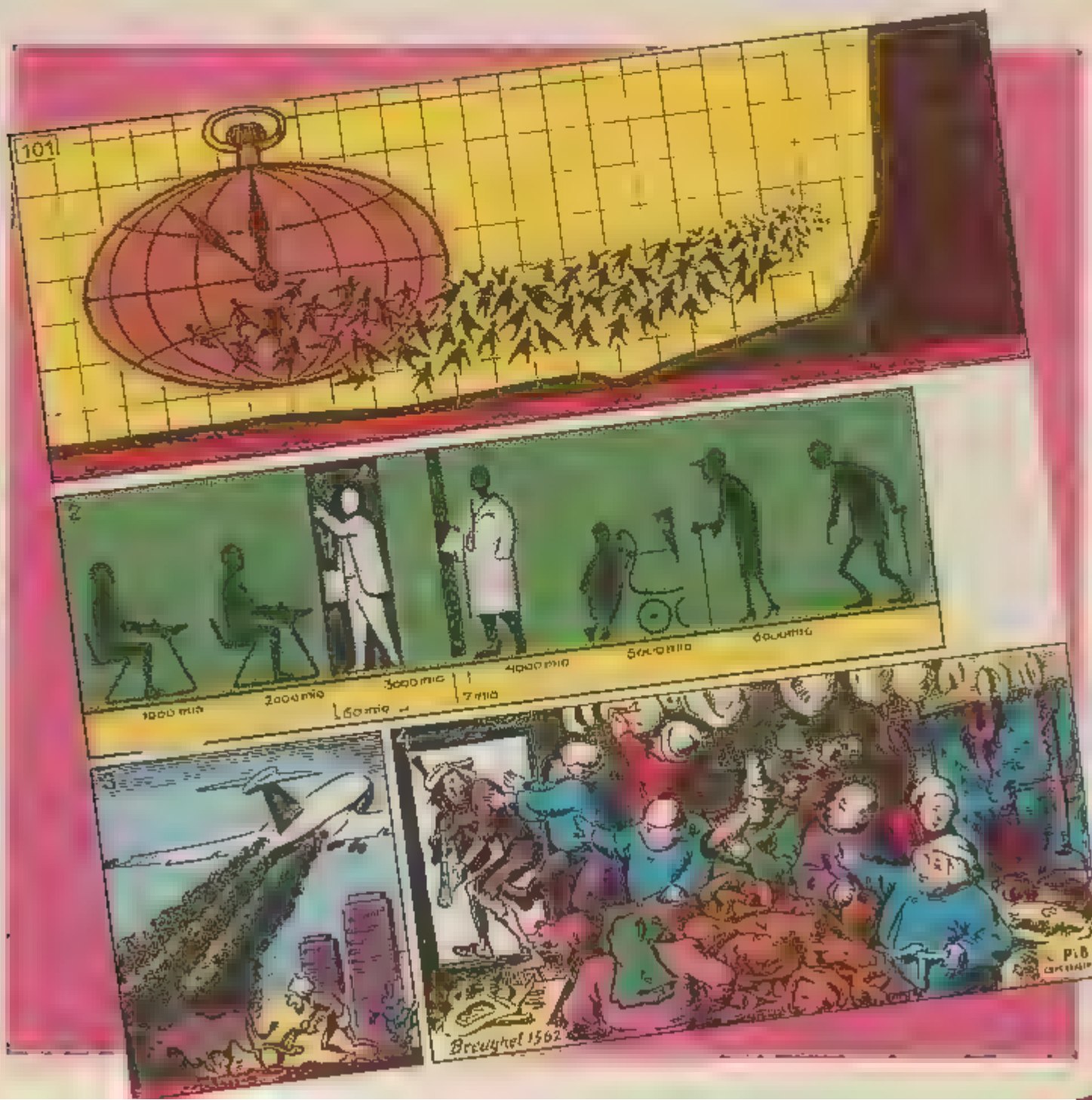

situe aujourd'hui autour de 2 millions sera passé à 7 millions. Etant donné qu'il y aura 600 millions de personnes âgées 1 milliard d'enfants en bas-âge, et 2 milliards d'écoliers, la population active sera constituée de 2 milliards et demi d'individus (2).

La population des pays en voie de développement augmentera trois fois plus vite que celle des pays développés. Mais un habitant du tiers-monde consomme cinquante fois moins qu'un habitant d'un pays riche (3). D'ici là, parviendrons-nous à trouver un accord qui permettrait de mieux répartir les richesses? De tout temps, il y a eu des privilégiés (4).

Taillez vos crayons et aiguisez vos méninges !
En février,
un nouveau
STRANGE
SPECIAL JEUX
vous attend chez
votre marchand
de journaux !

LA FOLLE AVENTURE DE DIABLO

Diablo, l'un des plus sympathiques parmi les X-MEN, le plus désavantagé par le sort peut-être parce qu'il est, apparemment, le moins humain de tous, va vivre sa propre aventure dans le RECIT COMPLET MARVEL "Diablo" qui paraîtra en février. Dave Cockrum, qui, il ne faut pas l'oublier, a créé graphiquement les NOUVEAUX X-MEN est l'auteur de la saga de 94 pages où, par la faute de Kitty, Diablo se trouve projeté, en compagnie de Lockeed le Dragon, dans une folle aventure à travers les dimensions
Il va se débattre au milieu des pirates de l'espace, tomber, pour les beaux yeux d'une princesse captive, entre les griffes de Shagreen le Sorcier à tête de requin, se trouver assailli par une nuée de Bamfs et rencontrer les personnages du "Conte de Kitty" publié dans SPECIAL STRANGE 41
Et pourquoi tout ce charivari? Tout simplement parce qu'on le prend pour un Boggie!
Bref, une aventure loufoque, fantastique, menée à cent à l'heure, pleine de rebondissements et de drôlerie qui tient du roman de cape et d'épée et du conte de fee, mais qui tourne parfois au cauchemar. Dave Cockrum ne s'est pas pris au sérieux en l'imaginant... il s'est fait plaisir
Un plaisir communicatif qui transparaît à chaque page.
C'est un RECIT COMPLET MARVEL qui ne ressemble à aucun autre!
A découvrir absolument en février

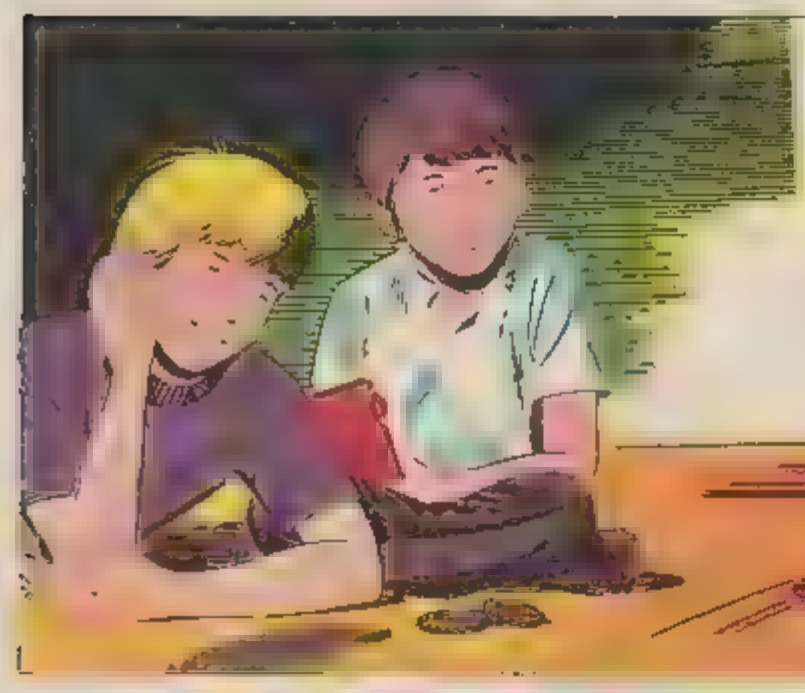

LES JOUETS À MOTEUR À INERTIE SONT DES EXEMPLES D'UTILISATION DE L'ÉNERGIE D'UN VOLANT QUI TOURNE ET QUI POURRA ANIMER DES VÉHICULES SUR DE LONGUES DISTANCES.

LE MOTEUR ELECTRIQUE EST-IL LE MOTEUR DE L'AVENIR ?

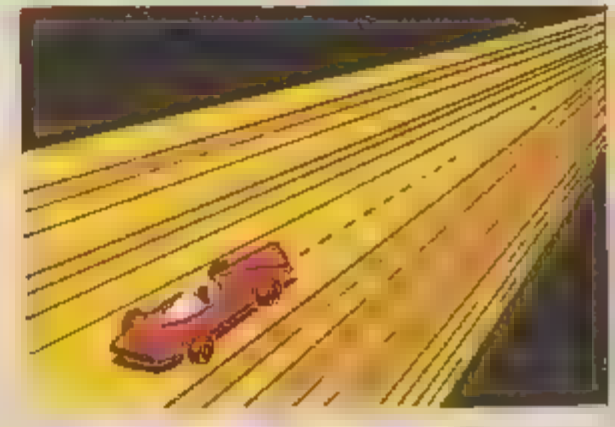

LA DISTANCE PARCOURUE DÉPEND D'UNE PART DU POIDS DU VOLANT, D'AUTRE PART DE SA VITESSE

UN TROLLEYBUS DE SAN FRANCISCO, ÉQUIPÉ D'UN NOUVEAU SYSTÈME DE PROPULSION PAR VOLANT PERMETTRA BIENTÔT D'EXPERIMENTER CE PRINCIPE SUR UNE GRANDE ECHELLE, ET SUR ROUTE. UNE ROUE À ÉNERGIE CINÉTIQUE, PESANT 270 KILOS ET MESURANT 1,05 MÈTRE DE DIAMÈTRE, TOURNERA À 18000 TOURS-MINUTE DANS UN CARTER VIDE, ET FERA TOURNER UN GÉNÉRATEUR DE COURANT ALTERNATIF L'ELECTRICITÉ PRODUITE ACTIONNERA LES MOTEURS DE TRACTION DU BUS

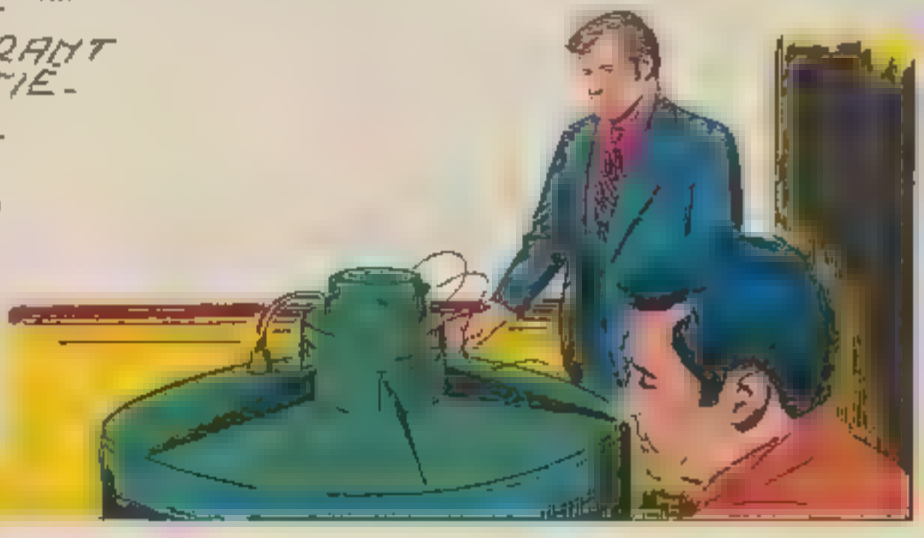

GENERATEUR DE COURANT ALTERNATIF

600 VOLTS CONTINUS CHANGÉS EN 440 VOLTS ALTERNATIFS PAR UN ALTERNATEUR, AFIN D'ALIMENTER LE MOTEUR ROTATIF

VOLANT

CARTER VIDE POUR L'EVACUATION DE L'AIR ET POUR LA SÉCURITÉ

LE VOLANT EST UN DISQUE D'ALLIAGE D'ACIERS SPÉCIAUX, PLUS ÉPAIS AU CENTRE ET PLUS MINCE AU BORD. ON PEUT INITIALEMENT LUI DONNER SA VITESSE MAXIMUM AVEC DU COURANT QU'ON CAPTE EN LEVANT UN TROLLEY

QUAND IL EST COMPLETEMENT "CHARGÉ", ON PEUT BAISSER LE TROLLEY LE BUS MARCHE ALORS AVEC SA PROPRE ÉNERGIE PRODUITE PAR LE VOLANT D'ÉNERGIE CINÉTIQUE QUAND LA ROTATION TOMBERA AU-DESSOUS DE 9000 TOURS / MINUTE IL SUFFIRA D'UNE RECHARGE DE 2 MINUTES POUR QUE LE VOLANT SOIT "RECHARGÉ"

LE VOLANT ROTATIF PEUT FOURNIR PLUS DE 20000 WATTS PAR KILO (DES CENTAINES DE FOIS PLUS QU'UNE BATTERIE) ET IL FAIT MARCHER LE BUS SANS BRUIT, SANS ECHAPPEMENT ET SANS FILS SUSPENDUS EN L'AIR, PEINDANT PLUS DE 10 KILOMÈTRES SANS RECHARGE. IL POURRAIT DONC BIEN ÊTRE LE MOTEUR DE L'AVENIR

"MARIONS-LES!..."

JEU PRÉSENTÉ PAR ROGER YANNICK.

CHOISISSEZ DANS LA LISTE DE DROITE LES CHARMANTES PERSONNES QUI ONT ÉTÉ FIANCÉES AUX SUPER-HÉROS DE LA LISTE GAUCHE.

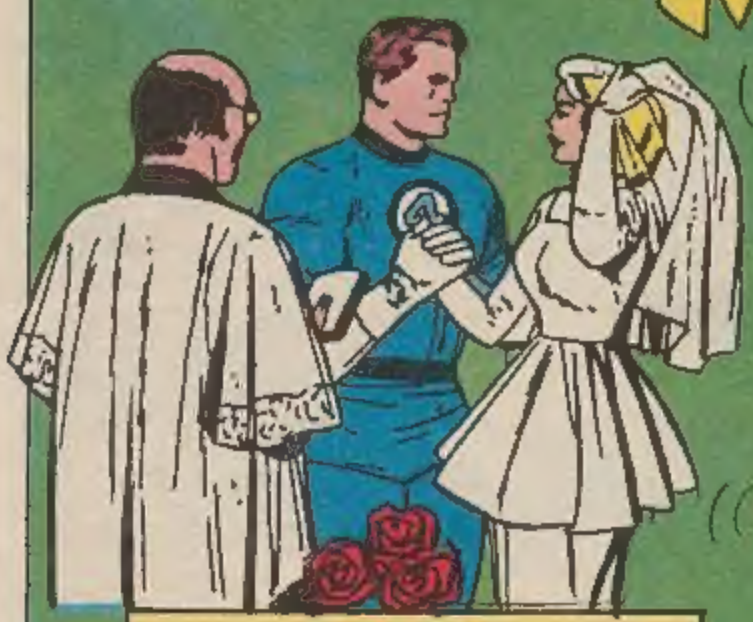

1. RED RICHARDS.
2. SURFER D'ARGENT.
3. IRON MAN.
4. DAREDEVIL.
5. LA CHOSE.
6. L'ARAIGNÉE.
7. THOR.
8. LA TORCHE

A. ALICIA MASTERS.
B. SIF
C. HEATHER GLENN.
D. SHALLA BAL.
E. BETHANY CABE.
F. CRYSTAL.
G. JANE STORM.
H. MARY JANE WATSON.

SOLUTION:

1=G - 2=D - 3=E - 4=C - 5=A - 6=H - 7=B - 8=F.

IRON-MAN revient dans **STRANGE** et le **SURFER D'ARGENT** le remplace dans **NOVA!**
Impitoyables chasseurs de mutants, les **MARAUDEURS** entrent en scène dans **SPIDEY!**
Fin et apothéose d'**EPSILON** dans **TITANS!**

Sans combat, acclamé de tous,

FATALIS

DEVIENT LE MAITRE DU MONDE!

Il reste **UN** insoumis, **SEUL** contre tous!

Une passionnante politique-fiction

de David Michelinie et Bob Hall!

Pirates,
Boggies,
Bamfs...
la folle
aventure
de
DIABLO,
l'X-Man
et de
Lockheed,
le Dragon.

M 2635 - 217 - 11,00 F-RD
3792635011007 02170

Comité de Direction: Claude Vistel: Directrice de publication, Marcel Navarro: rédacteur en chef et Monique Bardel, membre. N. Comm. P.P.A.P. 53312. Dép. lég. C. 222, 5 janvier 1988.
Imprimerie PERISSI - MILAN - 741/217 bis - N.M.P.P.
Loi n. 49.956 du 16 juillet 1949 sur les publications destinées à la jeunesse.

MARVEL présente

SPECIAL ORIGINES

Strange™

ISSN 0395 - 3696

N° 217 HS
HORS SERIE
11,00 Fr.
SUISSE: 3.50 F.S
CANADA: 2.25 $

MARVEL de A à Z
SPECIAL MARIAGES

COLLECTION LUG SUPER HEROS